

Број 137



**МЕСЕЧНИ  
СТАТИСТИЧКИ БИЛТЕН  
Јануар 2014**



**РЕПУБЛИКА СРБИЈА  
НАЦИОНАЛНА СЛУЖБА  
ЗА ЗАПОШЉАВАЊЕ**



**РЕПУБЛИКА СРБИЈА  
НАЦИОНАЛНА СЛУЖБА ЗА ЗАПОШЉАВАЊЕ**

***REPUBLIC OF SERBIA  
NATIONAL EMPLOYMENT SERVICE***

**Број 137  
МЕСЕЧНИ СТАТИСТИЧКИ БИЛТЕН  
Јануар 2014**

**НЕЗАПОСЛЕНОСТ И ЗАПОШЉАВАЊЕ  
У РЕПУБЛИЦИ СРБИЈИ**

***No 137  
MONTHLY STATISTIC BULLETIN  
January 2014***

***UNEMPLOYMENT AND EMPLOYMENT  
IN THE REPUBLIC OF SERBIA***

САДРЖАЈ

|  |    |
|--|----|
| <b>УВОДНЕ НАПОМЕНЕ</b>   | 4  |
| 1. Извори и метод прикупљања података  | 4  |
| 2. Обухватност   | 4  |
| <b>МЕТОДОЛОШКА ПОЈАШЊЕЊА И ДЕФИНИЦИЈЕ</b>  | 5  |
| T1 Незапосленост, пријављене потребе и запошљавање од 2005. до 2013. године  | 10 |
| T2 Незапосленост и запошљавање према степену стручне спреме и полу током јануара 2014. године                            | 11 |
| T3 Незапосленост и запошљавање према степену стручне спреме и полу   | 11 |
| T4 Незапосленост, пријављене потребе за запошљавањем и запошљавање по групама занимања и полу током јануара 2014. године | 13 |
| T5 Преглед најтраженијих занимања у оквиру степена стручне спреме према пријављеним потребама током јануара 2014. године | 14 |
| T6 Незапослена лица по месецима и полу   | 15 |
| T7 Незапослена лица према степену стручне спреме и полу на крају јануара 2014. године                                    | 17 |
| T8 Незапослена лица према старости и полу на крају јануара 2014. године  | 19 |
| T9 Незапослена лица према трајању незапослености и полу на крају јануара 2014. године                                    | 21 |
| T10 Корисници новчане накнаде по месецима и полу   | 23 |
| T11 Пријављене потребе за запошљавањем по месецима   | 25 |
| T12 Новопријављени по месецима и полу  | 27 |
| T13 Запослени са евиденције по месецима и полу   | 27 |
| T14 Брисани и престанак вођења евиденције према разлозима и трајању незапослености током јануара 2014. године            | 29 |
| T15 Подаци о незапослености и запошљавању по окрузима и општинама  | 31 |

**CONTENTS**

|  |    |
|--|----|
| <b>INTRODUCTORY REMARKS</b>  | 7  |
| 1. Data sources and collecting method  | 7  |
| 2. Coverage  | 7  |
| <b>METHODOLOGICAL EXPLANATIONS AND DEFINITIONS</b>   | 8  |
| T1 Unemployment, vacancies and employment 2005 to 2013   | 10 |
| T2 Unemployment and employment by level of education and sex during January 2014   | 12 |
| T3 Unemployment and employment by level of education and sex   | 12 |
| T4 Unemployment, requests for jobmatching services and employment by occupation groups and sex during January 2014                                 | 13 |
| T5 Overview of the most frequently demanded occupations by education levels according to the requests for jobmatching services during January 2014 | 14 |
| T6 Unemployed persons by month and sex   | 16 |
| T7 Unemployed persons by education level and sex in the end of January 2014  | 18 |
| T8 Unemployed persons by age and sex in the end of January 2014  | 20 |
| T9 Unemployed persons by duration of unemployment and sex in the end of January 2014   | 22 |
| T10 Unemployment benefit recipients by month and sex   | 24 |
| T11 Requests by employers for NES jobmatching services in vacancy filling by month   | 26 |
| T12 Newly registered persons by month and sex  | 28 |
| T13 Persons recruited from the unemployment register by month and sex  | 28 |
| T14 Persons deleted from the unemployment register and discontinued record keeping by reasons and duration of unemployment during January 2014     | 30 |
| T15 Unemployment and employment data by counties and municipalities during January 2014  | 31 |

## Уводне напомене

Статистички извештаји о броју и структури тражилаца запослења лица на евиденцији Националне службе за запошљавање (у даљем тексту: НСЗ) и пријављеним слободним пословима генеришу се из базе података НСЗ првог дана у месецу за претходни месец.

Подаци о регистрованој незапослености и запошљавању уз посредовање НСЗ прикупљају се на основу Закона о осигурању за случај незапослености («Службени гласник РС», бр. 36/09 и 88/10) и Правилника о ближој садржини података и начину вођења евиденција у области запошљавања («Службени гласник РС», бр. 15/2010).

### 1. Извори и метод прикупљања података

Подаци о тражиоцима запослења добијају се непосредном пријавом лица на евиденцију НСЗ, а подаци о слободним пословима добијају се пријавом потребе за запошљавањем од стране послодавца.

Подаци о запошљавању добијају се трансфером података из Матичне евиденције осигураника Републичког фонда за здравствено осигурање.

На основу члана 94. Закона о запошљавању и осигурању за случај незапослености («Службени гласник РС», бр. 36/09 и 88/10) и члана 30. Правилника о ближој садржини података и начину вођења евиденција у области запошљавања («Службени гласник РС», бр. 15/2010) подаци о реализацији потребе за запошљавањем воде се према седишту послодавца. Чланом 18. став 2 Закона о централном регистру обавезног социјалног осигурања ("Сл. гласник РС", бр. 30/2010) предвиђено је да организације обавезног социјалног осигурања преузимају из Јединствене базе податке неопходне за вођење матичне евиденције, односно друге евиденције прописане законом који уређује пензијско и инвалидско

осигурање, здравствено осигурање и осигурање за случај незапослености. При трансферу података за одређени број пријава недостају подаци о седишту послодавца, па самим тим те пријаве на обавезно социјално осигурање није могуће територијално разврстати.

### 2. Обухватност

Национална служба приказује податке у Месечном статистичком билтену у складу са територијалном организацијом Републике Србије (Закон о територијалној организацији Републике Србије («Службени гласник РС», бр. 129/07)), осим у табели 10 - Т10 КОРИСНИЦИ НОВЧАНЕ НАКНАДЕ ПО МЕСЕЦИМА И ПОЛУ, где су подаци приказани по организационом принципу Националне службе (ниво филијала НСЗ).

Груписање општина по управним окрузима<sup>1</sup> извршено је у складу са Уредбом о начину вршења послова министарства и посебних организација ван њиховог седишта («Службени гласник РС», бр. 3/92 и 36/92). Груписање управних округа према статистичким територијалним јединицама<sup>2</sup> извршено је у складу са Уредбом Владе Републике Србије о Номенклатури статистичких територијалних јединица («Службени гласник РС», бр. 109/09 и 46/10).

Национална служба од 1999. године не располаже појединим подацима за територију АП Косово и Метохија, тако да подаци садржани у обухвату представљају податке из евиденције филијале Косовска Митровица.

<sup>1</sup> Управни окрузи представљају трећи ниво Номенклатуре статистичких територијалних јединица – НСТЈЗ («Службени гласник РС», бр. 109/09, и 46/10).

<sup>2</sup> Статистички региони представљају други ниво Номенклатуре статистичких територијалних јединица – НСТЈ2 («Службени гласник РС», бр. 109/09, и 46/10).

## Методолошка појашњења и дефиниције

Евиденције у области запошљавања су евиденције о:

1. лицу које тражи запослење;
2. послодавцу;
3. обвезнику доприноса за осигурање за случај незапослености;
4. потреби за запошљавањем.

Евиденција о лицу које тражи запослење почиње датумом пријаве лица Националној служби, а престаје када наступи неки од основа за брисање из евиденције или за престанак вођење евиденције, дефинисан Законом.

Евиденцију о потребама за запошљавање Национална служба води на основу поднетих пријава послодавца о слободним пословима за које желе посредовање НСЗ при запошљавању, као и достављених извештаја о реализацији поднетих пријава.

Податке о запошљавању Национална служба добија из матичне евиденције РФЗО о пријави лица на обавезно социјално осигурање.

**Лице које тражи запослење** је незапослени, запослени који тражи промену запослења и друго лице које тражи запослење (Т2) (Закон о запошљавању и осигурању за случај незапослености, члан 3., став 1., «Сл. гласник РС» бр. 36/09 и 88/10).

**Запослени који тражи промену запослења** је лице које је у радном односу или је на други начин остварило право на рад, а које активно тражи промену запослења и води се на евиденцији лица која траже промену запослења (Т2) (Закон о запошљавању и осигурању за случај незапослености, члан 3., став 2., «Сл. гласник РС» бр бр. 36/09 и 88/10).

**Друго лице које тражи запослење** је лице старије од 15 година живота које тражи запослење, а које се не може сматрати незапосленим или лицем које тражи промену запослења (Т2) (Закон о

запошљавању и осигурању за случај незапослености, члан 3., став 3, «Сл. гласник РС» бр бр. 36/09 и 88/10).

**Незапослени** је лице од 15 година живота до испуњавања услова за пензију, односно најкасније до 65 година живота, способно и одмах спремно да ради, које није засновало радни однос или на други начин остварило право на рад, а које се води на евиденцији незапослених и активно тражи запослење (Т1-Т4, Т6-Т9, Т15) (Закон о запошљавању и осигурању за случај незапослености, члан 2., «Сл. гласник РС» бр бр. 36/09 и 88/10).

**Лице које први пут траже запослење** је незапослено лице које се налази на евиденцији Националне службе за запошљавање, а које никада раније није било у радном односу, односно, није остварило право на рад на неки други начин, без обзира на ниво и врсту завшене школе (Т1-Т3).

**Новопријављени на евиденцију** представља укупан број лица које су се током извештајног периода пријавила на евиденцију Националне службе као лица која траже запослење (Т1-Т3, Т12).

**Брисани и престанак вођења евиденције** - лица која у извештајном периоду нису извршила своју обавезу према Националној служби и лица код којих је дошло до престанка вођења евиденције услед неког од разлога дефинисаних Законом, као што је заснивање радног односа, одјава са евиденције, остваривање права на пензију и др. (Т1-Т3, Т14).

**Пријављене потребе за запошљавањем** – број лица за које је послодавац у извештајном периоду пријавио потребу за посредовањем при запошљавању (Т1, Т4, Т5, Т11, Т15).

**Запошљавање** – укупан број лица за која су у извештајном периоду пристигли подаци о пријави на обавезно социјално осигурање на основу запошљавања или рада ван радног односа (Т1, Т2, Т4, Т15).

**Запослени са евиденције** - укупан број лица за која су у извештајном периоду пристигли подаци о пријавама на обавезно социјално осигурање на основу запошљавања или рада ван радног односа, а да се у истом периоду налазила на евиденцији Националне службе (Т1-Т4, Т13, Т15).

**Корисници новчане накнаде** - незапослена лица која су у складу са законом остварила право на новчану накнаду у извештајном периоду (*Закон о запошљавању и осигурању у случају незапослености*, «Службени гласник РС» бр. 36/09 и 88/10) (Т10).

Корекција броја корисника новчане накнаде, по месецима, врши се сваког месеца због процедуре доношења решења (Закон о управном поступку).

**Класификација** - у извештајима су подаци структурирани по: *делатностима*

- Шифарник делатности (Закон о класификацији делатности («Службени гласник РС» бр. 104/09)) *подручјима рада, занимањима и степену стручне спреме* - Јединствена номенклатура занимања (ЈНЗ, «Службени лист СФРЈ» бр. 31/90) и Шифарник занимања и стручне спреме («Службени лист СРЈ» бр. 9/98).

Табеле 1-3 садрже опште податке о незапослености, слободним пословима и запошљавању.

Табеле 4-5 садрже агрегиране податке на нивоу група и нивоу појединачних занимања.

Табеле 6-9 и 11-15 садрже податке о незапослености, слободним пословима и запошљавању агрегиране по територијалном принципу (Република Србија, регион, област, град-општина - НСТЈЗ)

## Introductory Notes

The statistical reports on the number and structure of unemployed persons in the register of the National Employment Service (hereinafter: NES) and the registered vacancies are generated from the NES database on the first day of a month for the previous month.

The data on registered unemployment and recruitment through NES job placement services are collected pursuant to the Law on Employment and Unemployment Insurance (*Official Gazette of the Republic of Serbia*, No 36/2009) and the Rulebook on the Content of Data and Methodology of Keeping Registries in the Field of Employment (*Official Gazette of the Republic of Serbia*, No 15/2010).

### 1. Data sources and collection method

The data on unemployed persons is collected directly from the reports of unemployed persons registering with NES, while the data on job vacancies is gathered from the employers' reports of these vacancies, registered with NES.

The data on recruitment is gathered by transferring the data from the National Health Insurance Fund's registry of insured persons.

Pursuant to Article 94 of the Law on Employment and Unemployment Insurance (*Official Gazette of the Republic of Serbia*, No. 36/09 and 88/10) and Article 30 of the Rulebook on the Content of Data and the Method of Keeping Registries in the Field of Employment (*Official Gazette of the Republic of Serbia*, No. 15/2010), the data on vacancy filling is kept according to the employer's seat. The Law on the Central Registry of Compulsory Social Insurance (*Official Gazette of the Republic of Serbia*, No. 30/2010), in Article 18 thereof, prescribes that compulsory social insurance organisations shall take the data required for keeping their in-house registries, or other registries stipulated by the legislation that regulates pension and disability insurance, health insurance and

unemployment insurance, from the Unified Database. In the process of data transfer, a certain number of social insurance registrations lacks the information about the employer's seat; accordingly, it is not possible to disaggregate such social insurance registrations on a territorial basis.

### 2. Coverage

The National Employment Service presents the data in the Monthly Statistical Bulletin, in accordance with the territorial organisation of the Republic of Serbia (Law on the Territorial Organisation of the Republic of Serbia (*Official Gazette of the Republic of Serbia*, No 129/07)), except in Table 10 - T10 BREAKDOWN OF UNEMPLOYMENT BENEFIT RECIPIENTS BY MONTH AND SEX, which shows the data according to the NES organisational principle (at the level of NES branch offices).

Grouping of municipalities into administrative counties<sup>1</sup> has been conducted in accordance with the Regulation on the Work of Ministries and Specific Organisations outside of Their Seat (*Official Gazette of the Republic of Serbia*, No 3/92 and 36/92). The administrative counties are grouped into statistical territorial units<sup>2</sup> in accordance with the government Decree on the Nomenclature of Territorial Units for Statistics (*Official Gazette of the Republic of Serbia*, No 109/09 and 46/10).

Since 1999, NES has not been collecting certain data from the territory of AP Kosovo & Metohija. As a result, the data included in the coverage represents the data from the register of NES Branch Office Kosovska Mitrovica.

---

<sup>1</sup> Administrative counties are the third level of the Nomenclature of Territorial Units for Statistics – NUTS3 (*Official Gazette of the Republic of Serbia*, No 109/09 and 46/10).

<sup>2</sup> Statistical regions are the second level of the Nomenclature of Territorial Units for Statistics – NUTS2 (*Official Gazette of the Republic of Serbia*, No 109/09 and 46/10).



## Methodology explanation and definitions

Records in the field of employment include the records on:

1. Job seekers;
2. Employers;
3. Unemployment insurance contribution payers;
4. Job vacancies.

The records on **job seekers** are kept from the day when those persons are registered with NES, and discontinued/removed when any of the reasons for discontinuation or removal, stipulated by law, occurs.

NES maintains the records on **vacancies** based on the employers' reports on vacancies for which they require NES job placement services and based on the reports on the delivery of those services.

NES receives the data on **recruitment** from the National Health Insurance Fund's registry of insured persons.

**A job seeker** is an unemployed person, an employed person seeking change of employment and other persons seeking employment (**T2**) (Law on Employment and Unemployment Insurance, Article 3, Paragraph 1, *Official Gazette of the Republic of Serbia*, No 36/09).

**An employed person seeking change of employment** is a person who is employed or otherwise exercises the right to work, yet actively seeks to change employment and is on the registry of persons seeking change of employment (**T2**) (Law on Employment and Unemployment Insurance, Article 3, Paragraph 2, *Official Gazette of the Republic of Serbia*, No 36/09).

**Other person seeking employment** is a person over 15 years of age who is looking for a job, but who can not be considered as unemployed persons or person looking for job-to-job transfer (**T2**) (Law on Employment and Unemployment Insurance, Article 3, Paragraph 3, "The Official Gazette of the Republic of Serbia" no. 36/09).

**Unemployed person** is a person between 15 years of age and the age eligible for retirement (or 65 years of age at the most), capable and immediately ready to work, who has not entered into an employment contract or exercised the right to work in any other way, who is in the unemployment register and who is looking for a job actively (**T1-T4, T6-T9, T15**) (Law on Employment and Unemployment Insurance, Article 2, "The Official Gazette of the Republic of Serbia" no. 36/09).

**First-time jobseeker** is an unemployed person registered with the National Employment Service who has not had previous work experience and has not exercised his/her right to work in any other way, regardless of his/her level and type of education acquired (**T1-T3**).

**The newly registered** is the total number of persons who have been registered with the National Employment Service as jobseekers during the reporting period (**T1-T3, T12**).

**Removal from the register and discontinuation of records** – persons who failed to fulfil their obligations toward the National Employment Service during the reporting period and persons whose registration with the National Employment Service has been discontinued due to any of the reasons stipulated by the Law, such as entering a labour relation, withdrawing from the registry, fulfilling the conditions for pension etc. (**T1-T3, T14**).

**Registered vacancies** – the number of persons for whom employers reported the need for jobmatching services in the reporting period (**T1, T4, T5, T11, T15**).

**Employment** – the total number of persons for whom the data on registration of compulsory social insurance (based on employment contract or other engagement) have been collected in the reporting period (**T1, T2, T4, T15**).

**Employed through NES jobmatching services** – the total number of persons for whom the data on registration of compulsory social insurance (based on

employment contract or other engagement) have been collected in the reporting period and who were registered with National Employment Service during the same reporting period (T1-T4, T13, T15).

**Unemployment benefit recipients** – unemployed persons who have exercised, in accordance with the Law, the right to unemployment benefit during the reporting period (*Law on Employment and Unemployment Insurance, “The Official Gazette of the Republic of Serbia” no. 36/2009*) (T10).

The adjustment of the number of unemployment benefit recipients is carried out every month due to the decision issuing procedure (Law on Administrative Proceedings).

**Classification** – the data presented in the reports are structured by: *sectors of economic activity* - Codebook of Sectors of Economic Activity (Law on Classification of Sectors of Economic Activity, The Official

Gazette of the Republic of Serbia, no. 104/09), *fields of activity, occupations and level of qualifications* – Unified Nomenclature of Occupations (The Official Gazette of SFRY, No. 31/90) and Codebook of Occupations and Qualifications (The Official Gazette of FRY, 9/98).

Tables 1-3 contain general data on unemployment, vacancies and employment. Tables 4-5 contain aggregated data at group level and individual occupations level. Tables 6-9 and 11-15 contain data on unemployment, vacancies and employment aggregated according to the territorial principle (Republic of Serbia, regions, counties, municipalities – NUTS 3).

**T1 НЕЗАПОСЛЕНОСТ, ПРИЈАВЉЕНЕ ПОТРЕБЕ И ЗАПОШЉАВАЊЕ  
ОД 2005 ДО 2013**

**T1 UNEMPLOYMENT, VACANCIES AND EMPLOYMENT  
FROM 2005 TO 2013**

| Година<br>Year | Незапослена лица (просек)<br>Unemployed persons (average) |               |  |               |  |               |  |               |  |               | Кумулатив<br>Cumulative                                 |   |               |
|----------------|---|---------------|--|---------------|--|---------------|--|---------------|--|---------------|---|---|---------------|
|                | Незапослена лица*<br>Unemployed persons*                  |               | Први пут траже посао<br>First time job seekers |               | Корисници новчане накнаде<br>Unemployment benefit recipients |               | Новопријављени на евиденцији<br>Newly registered |               | Брисани и престанак вођења евиденције<br>Deleted from the register and discontinued record keeping |               | Пријављене потребе за радницима<br>Registered vacancies | Запошљавање са евиденције<br>Employed from the register |               |
|                | Укупно<br>Total   | Жене<br>Women | Укупно<br>Total                                | Жене<br>Women | Укупно<br>Total  | Жене<br>Women | Укупно<br>Total                                  | Жене<br>Women | Укупно<br>Total  | Жене<br>Women |   | Укупно<br>Total   | Жене<br>Women |
| 2005           | 888.386   | 480.492       | 467.430  | 267.810       | 63.295   | ...           | 32.779   | 15.968        | 23.129   | 11.330        | 602.558   | 155.912   | 79.620        |
| 2006           | 913.293   | 493.599       | 467.421  | 269.820       | 75.059   | ...           | 32.542   | 15.989        | 24.695   | 12.351        | 707.140   | 174.900   | 91.442        |
| 2007           | 850.004   | 457.762       | 419.397  | 244.709       | 71.334   | ...           | 30.791   | 14.935        | 32.841   | 16.595        | 758.832   | 190.457   | 99.379        |
| 2008           | 755.935   | 408.767       | 360.030  | 212.525       | 72.719   | ...           | 34.293   | 16.923        | 31.774   | 15.764        | 790.261   | 186.196   | 98.239        |
| 2009           | 746.605   | 397.230       | 280.858  | 168.619       | 85.695   | 34.480        | 40.299   | 19.636        | 31.431   | 15.891        | 516.116   | 156.344   | 85.430        |
| 2010           | 744.222   | 390.516       | 267.979  | 158.988       | 81.896   | 34.068        | 39.105   | 18.953        | 34.993   | 17.135        | 94.418  | 140.588   | 75.544        |
| 2011           | 752.838   | 393.386       | 275.039  | 161.484       | 64.776   | 28.642        | 40.461   | 19.552        | 43.600   | 20.940        | 52.944  | 183.452   | 95.360        |
| 2012           | 761.834   | 394.993       | 270.256  | 156.779       | 61.633   | 28.052        | 40.119   | 19.490        | 47.219   | 22.291        | 55.931  | 205.297   | 106.558       |
| 2013           | 774.890   | 395.985       | 267.884  | 153.143       | 67.798   | 31.102        | 38.588   | 18.755        | 50.839   | 24.097        | 44.281  | 214.508   | 113.112       |

1) Национална служба за запошљавање води евиденцију о пријављеним потребама за запошљавањем које подносе послодавци који имају слободне послове у земљи и иностранству у складу са чланом 93. Закона о запошљавању и осигурању за случај незапослености („Службени гласник РС“, бр. 36/2009).

Подаци од ДЕЦЕМБРА 2009. године о броју пријављених потреба за запошљавањем нису упоредиви са подацима из периода пре усвајања новог Закона.

1) The National Employment Service keeps records of the requests for jobmatching services by employers who have vacancies in the country and abroad, in accordance with Article 93 of the Law on Employment and Unemployment Insurance (Official Gazette of the Republic of Serbia, No. 36/2009).

The data on the number of requests for jobmatching services from DECEMBER2009 onward are not comparable with the data prior to adoption of the new Law.

2) Национална служба за запошљавање је до ДЕЦЕМБРА 2010. године податке о запошљавању водила на основу поднетих Е-3 Пријава о заснивању-престанку радног односа (Закон о евиденцијама у области рада („Сл. гласник СРЈ“, бр. 46/96)) достављених од стране послодавца Националној служби. Од ДЕЦЕМБРА 2010. године подаци о запошљавању се преузимају од Републичког завода за здравствено осигурање.

2) Until DECEMBER 2010, the National Employment Service calculated employment figures on the basis of the number of reports filed by employers on the establishment of labour relation with a worker (Law on Records in the Field of Employment, Official Gazette of FRY, No. 46/96). Since DECEMBER 2010, the data on employment is obtained from the National Health Insurance Fund.

3) Због промена начина добијања података о запошљавању (видети фусноту 2), извршена је ретроактивна корекција података у складу са новом процедуром због упоредивости временских серија.

**Графикон бр. 1 - Опште карактеристике незапослености, пријављених потреба и запошљавања од 2005. до 2013.**

**Chart No. 1 - General characteristics of unemployment, vacancies and employment from 2005 to 2013**

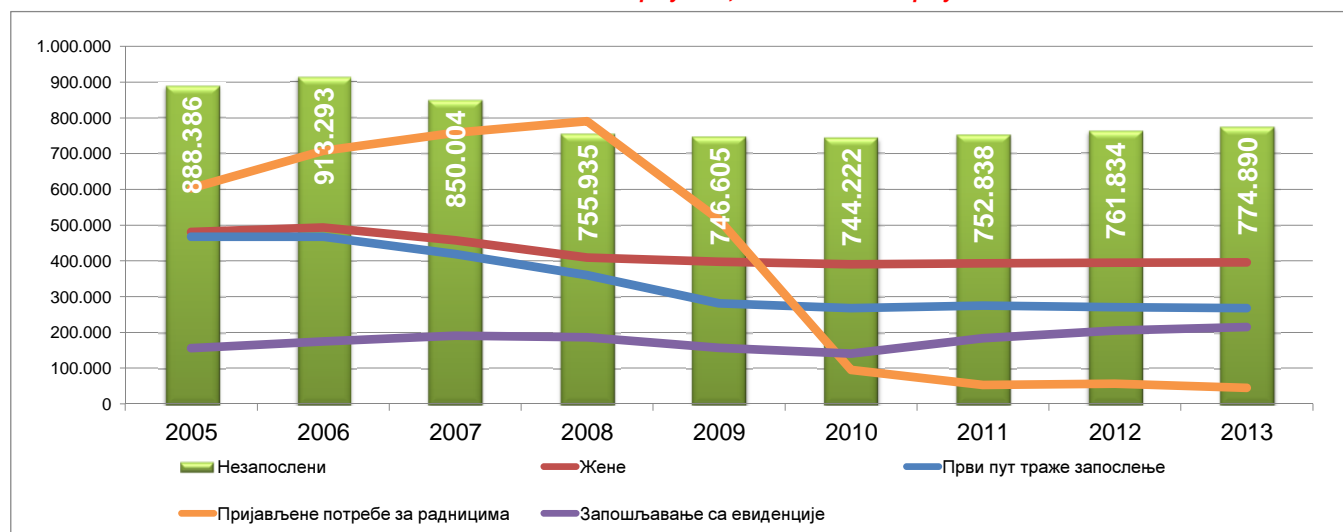

**T2 НЕЗАПОСЛЕНОСТ И ЗАПОШЉАВАЊЕ ПРЕМА СТЕПЕНУ СТРУЧНЕ СПРЕМЕ И ПОЛУ ТОКОМ ЈАНУАРА 2014. ГОДИНЕ**

| Садржај   | Укупно<br>Total | Жене<br>Women  | I               |                | II              |               | III             |               | IV              |                | V               |               |
|---|-----------------|----------------|-----------------|----------------|-----------------|---------------|-----------------|---------------|-----------------|----------------|-----------------|---------------|
|   |                 |                | Укупно<br>Total | Жене<br>Women  | Укупно<br>Total | Жене<br>Women | Укупно<br>Total | Жене<br>Women | Укупно<br>Total | Жене<br>Women  | Укупно<br>Total | Жене<br>Women |
| НЕЗАПОСЛЕНА ЛИЦА НА КРАЈУ ПРЕТХОДНОГ МЕСЕЦА                       | 769.546         | 393.500        | 215.232         | 107.731        | 30.174          | 15.483        | 191.749         | 75.868        | 220.345         | 128.143        | 6.906           | 1.300         |
| НОВОПРИЈАВЉЕНА ЛИЦА У ИЗВЕШТАЈНОМ МЕСЕЦУ                          | 42.771          | 19.885         | 10.681          | 4.772          | 1.339           | 582           | 11.044          | 3.736         | 12.610          | 6.689          | 374             | 57            |
| 1. Први пут траже запослење                                       | 12.294          | 6.176          | 4.550           | 2.496          | 217             | 126           | 2.219           | 765           | 3.084           | 1.498          | 23              | 11            |
| 2. Били запослени   | 30.477          | 13.709         | 6.131           | 2.276          | 1.122           | 456           | 8.825           | 2.971         | 9.526           | 5.191          | 351             | 46            |
| <b>УКУПНО ЗАПОСЛЕНА ЛИЦА У ИЗВЕШТАЈНОМ МЕСЕЦУ</b>                 | <b>69.557</b>   | <b>31.828</b>  | <b>10.878</b>   | <b>5.247</b>   | <b>4.174</b>    | <b>1.806</b>  | <b>19.348</b>   | <b>6.818</b>  | <b>23.534</b>   | <b>11.613</b>  | <b>423</b>      | <b>128</b>    |
| Запослени на неодређено време                                     | 13.096          | 6.537          | 1.238           | 665            | 506             | 246           | 2.745           | 978           | 5.143           | 2.823          | 113             | 29            |
| Запослени са евиденције   | 7.456           | 3.877          | 1.389           | 660            | 486             | 260           | 1.929           | 874           | 2.493           | 1.377          | 38              | 14            |
| <b>БРИСАНИ И ПРЕСТАНАК ВОЂЕЊА ЕВИДЕНЦИЈЕ У ИЗВЕШТАЈНОМ МЕСЕЦУ</b> | <b>36.289</b>   | <b>17.416</b>  | <b>8.913</b>    | <b>4.256</b>   | <b>1.121</b>    | <b>563</b>    | <b>8.673</b>    | <b>3.056</b>  | <b>10.942</b>   | <b>5.769</b>   | <b>362</b>      | <b>74</b>     |
| НЕЗАПОСЛЕНА ЛИЦА НА КРАЈУ ИЗВЕШТАЈНОГ МЕСЕЦА                      | 788.712         | 401.215        | 219.052         | 109.123        | 30.755          | 15.666        | 197.436         | 77.542        | 226.421         | 130.898        | 7.053           | 1.322         |
| Од укупно незапослених - први пут траже запослење                 | 270.019         | 153.801        | 100.511         | 61.822         | 6.973           | 4.588         | 53.398          | 23.176        | 67.961          | 38.077         | 502             | 201           |
| <b>ЛИЦА КОЈА ТРАЖЕ ЗАПОСЛЕЊЕ</b>                                  | <b>906.270</b>  | <b>479.773</b> | <b>262.473</b>  | <b>138.617</b> | <b>35.579</b>   | <b>18.903</b> | <b>224.939</b>  | <b>94.268</b> | <b>257.059</b>  | <b>152.840</b> | <b>8.221</b>    | <b>1.570</b>  |
| Незапослена лица  | 788.712         | 401.215        | 219.052         | 109.123        | 30.755          | 15.666        | 197.436         | 77.542        | 226.421         | 130.898        | 7.053           | 1.322         |
| Привремено неспособни или неспремни за рад                        | 106.913         | 73.475         | 42.049          | 28.899         | 4.578           | 3.111         | 25.278          | 16.037        | 26.045          | 19.563         | 1.066           | 229           |
| Мировање права по Закону  | 6.995           | 2.979          | 1.117           | 479            | 220             | 115           | 1.968           | 592           | 2.199           | 978            | 84              | 13            |
| Запослени који траже промену запослења                            | 684             | 443            | 19              | 12             | 6               | 1             | 46              | 14            | 134             | 88             | 9               | 2             |
| Друга лица која траже запослење                                   | 2.966           | 1.661          | 236             | 104            | 20              | 10            | 211             | 83            | 2.260           | 1.313          | 9               | 4             |

Графикон бр. 2 - Структура незапослених лица у I 2014. према степену стручне спреме  
Chart No. 2 - Structure of unemployed persons in I 2014. by qualifications

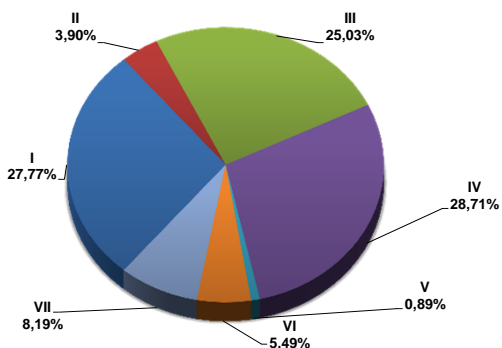

Графикон бр. 2а - Структура незапослених лица у I 2014.  
Chart No. 2a - Structure of unemployed persons in I 2014.

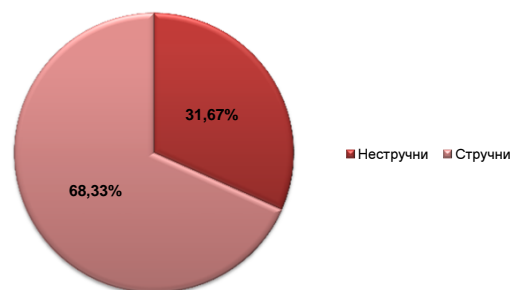

**T3 НЕЗАПОСЛЕНОСТ И ЗАПОШЉАВАЊЕ ПРЕМА СТЕПЕНУ СТРУЧНЕ СПРЕМЕ И ПОЛУ**

|                                       | Месец<br>Month | Укупно<br>Total | Жене<br>Women | I               |               | II              |               | III             |               | IV              |               | V     |       |
|---------------------------------------|----------------|-----------------|---------------|-----------------|---------------|-----------------|---------------|-----------------|---------------|-----------------|---------------|-------|-------|
|                                       |                |                 |               | Укупно<br>Total | Жене<br>Women | Укупно<br>Total | Жене<br>Women | Укупно<br>Total | Жене<br>Women | Укупно<br>Total | Жене<br>Women |       |       |
| Незапослена лица                      | I 2014         | 788.712         | 401.215       | 219.052         | 109.123       | 30.755          | 15.666        | 197.436         | 77.542        | 226.421         | 130.898       | 7.053 | 1.322 |
|                                       | I 2013         | 778.739         | 398.369       | 217.369         | 109.163       | 32.449          | 16.711        | 198.641         | 78.952        | 221.384         | 129.663       | 7.017 | 1.280 |
|                                       | Index          | 101,3           | 100,7         | 100,8           | 100,0         | 94,8            | 93,7          | 99,4            | 98,2          | 102,3           | 101,0         | 100,5 | 103,3 |
| Први пут траже запослење              | I 2014         | 270.019         | 153.801       | 100.511         | 61.822        | 6.973           | 4.588         | 53.398          | 23.176        | 67.961          | 38.077        | 502   | 201   |
|                                       | I 2013         | 267.216         | 153.550       | 99.463          | 61.368        | 7.586           | 4.986         | 54.855          | 24.093        | 65.732          | 37.799        | 540   | 214   |
|                                       | Index          | 101,0           | 100,2         | 101,1           | 100,7         | 91,9            | 92,0          | 97,3            | 96,2          | 103,4           | 100,7         | 93,0  | 93,9  |
| Новопријављени на евиденцију          | I 2014         | 42.771          | 19.885        | 10.681          | 4.772         | 1.339           | 582           | 11.044          | 3.736         | 12.610          | 6.689         | 374   | 57    |
|                                       | I 2013         | 46.852          | 21.423        | 12.001          | 5.214         | 1.437           | 610           | 12.531          | 4.288         | 13.275          | 6.976         | 477   | 67    |
|                                       | Index          | 91,3            | 92,8          | 89,0            | 91,5          | 93,2            | 95,4          | 88,1            | 87,1          | 95,0            | 95,9          | 78,4  | 85,1  |
| Запослени са евиденције               | I 2014         | 7.456           | 3.877         | 1.389           | 660           | 486             | 260           | 1.929           | 874           | 2.493           | 1.377         | 38    | 14    |
|                                       | I 2013         | 12.537          | 6.913         | 2.097           | 1.147         | 583             | 270           | 2.769           | 1.179         | 4.557           | 2.602         | 61    | 30    |
|                                       | Index          | 59,5            | 56,1          | 66,2            | 57,5          | 83,4            | 96,3          | 69,7            | 74,1          | 54,7            | 52,9          | 62,3  | 46,7  |
| Брисани и престанак вођења евиденције | I 2014         | 36.289          | 17.416        | 8.913           | 4.256         | 1.121           | 563           | 8.673           | 3.056         | 10.942          | 5.769         | 362   | 74    |
|                                       | I 2013         | 38.259          | 18.808        | 9.225           | 4.508         | 1.206           | 621           | 9.595           | 3.491         | 11.137          | 6.005         | 308   | 49    |
|                                       | Index          | 94,9            | 92,6          | 96,6            | 94,4          | 93,0            | 90,7          | 90,4            | 87,5          | 98,2            | 96,1          | 117,5 | 151,0 |

Графикон бр. 3 - Број незапослених лица и лица која први пут траже запослење према степену стручне спреме у I 2014. године  
Chart No. 3 - Number of the unemployed and newly registered persons by qualifications in I 2014. године

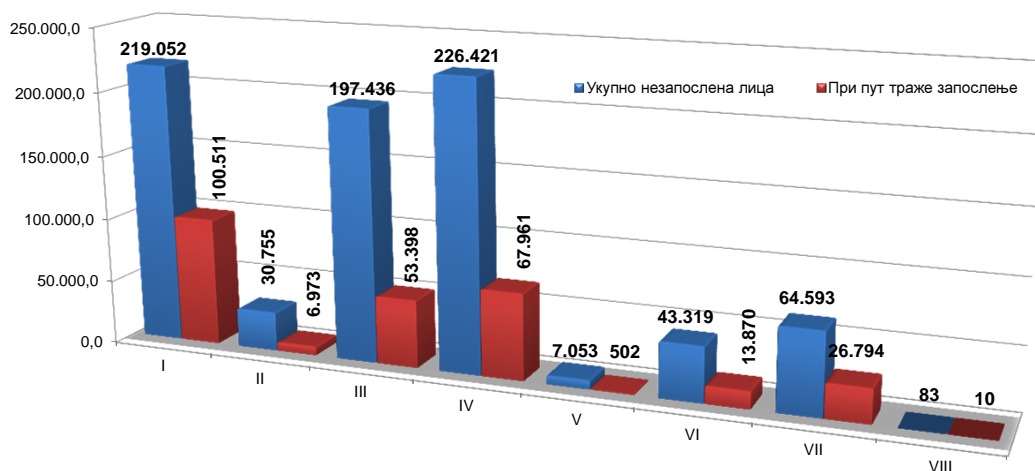

## T2 UNEMPLOYMENT AND EMPLOYMENT BY LEVEL OF EDUCATION AND SEX DURING JANUARY OF 2014

| VI/1            |               | VI/2            |               | VII-1           |               | VII-2           |               | VIII            |               | Contents  |
|-----------------|---------------|-----------------|---------------|-----------------|---------------|-----------------|---------------|-----------------|---------------|---|
| Укупно<br>Total | Жене<br>Women | Укупно<br>Total | Жене<br>Women | Укупно<br>Total | Жене<br>Women | Укупно<br>Total | Жене<br>Women | Укупно<br>Total | Жене<br>Women |   |
| 27.103          | 16.019        | 15.079          | 9.554         | 62.081          | 38.930        | 791             | 434           | 86              | 38            | UNEMPLOYED PERSONS IN THE END OF THE PREVIOUS MONTH                               |
| 1.404           | 815           | 1.105           | 652           | 4.166           | 2.556         | 43              | 26            | 5               | 0             | NEWLY REGISTERED PERSONS IN THE REPORTING PERIOD                                  |
| 146             | 81            | 516             | 268           | 1.532           | 926           | 6               | 5             | 1               | 0             | 1. First-time job seekers   |
| 1.258           | 734           | 589             | 384           | 2.634           | 1.630         | 37              | 21            | 4               | 0             | 2. Have been employed before  |
| 2.262           | 1.237         | 405             | 240           | 8.068           | 4.484         | 342             | 201           | 123             | 54            | TOTAL EMPLOYED PERSONS IN THE REPORTING PERIOD                                    |
| 584             | 312           | 96              | 53            | 2.497           | 1.340         | 133             | 75            | 41              | 16            | Indefinite term contracts   |
| 201             | 120           | 66              | 43            | 815             | 507           | 30              | 18            | 9               | 4             | Recruited from the NES Unemployment Register                                      |
| 1.361           | 766           | 931             | 523           | 3.921           | 2.369         | 57              | 35            | 8               | 5             | DELETED FROM THE REGISTER AND DISCONTINUED RECORD KEEPING IN THE REPORTING PERIOD |
| 27.717          | 16.356        | 15.602          | 9.854         | 63.801          | 39.982        | 792             | 437           | 83              | 35            | UNEMPLOYED PERSONS IN THE END OF THE REPORTING PERIOD                             |
| 5.127           | 3.186         | 8.743           | 5.386         | 26.684          | 17.300        | 110             | 58            | 10              | 7             | Out of the total unemployed persons - first-time job seekers                      |
| 30.871          | 18.447        | 16.754          | 10.708        | 69.384          | 43.872        | 890             | 502           | 100             | 46            | JOB SEEKERS   |
| 27.717          | 16.356        | 15.602          | 9.854         | 63.801          | 39.982        | 792             | 437           | 83              | 35            | Unemployed persons  |
| 2.734           | 1.863         | 811             | 676           | 4.273           | 3.047         | 68              | 45            | 11              | 5             | Persons temporarily incapable or unavailable to work                              |
| 332             | 171           | 225             | 109           | 838             | 515           | 10              | 5             | 2               | 2             | Persons whose rights stipulated by the Law are suspended                          |
| 62              | 47            | 46              | 26            | 341             | 236           | 17              | 13            | 4               | 4             | Persons seeking to change their job   |
| 26              | 10            | 70              | 43            | 131             | 92            | 3               | 2             | 0               | 0             | Other job seekers   |

Графикон бр. 4 Структура незапослених лица према степену стручне спреме и полу у I 2014.  
Chart No. 4 - Structure of unemployed persons by qualifications and gender in I 2014.

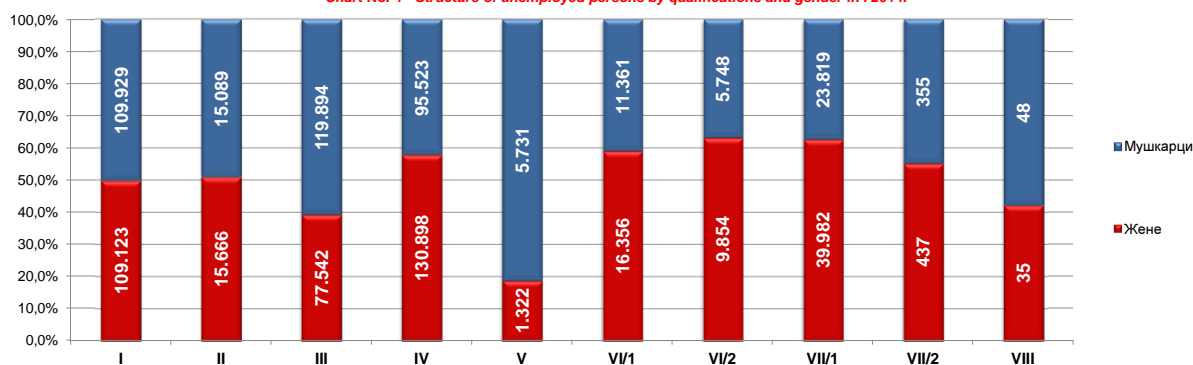

## T3 UNEMPLOYMENT AND EMPLOYMENT BY LEVEL OF EDUCATION AND SEX

| VI/1            |               | VI/2            |               | VII-1           |               | VII-2           |               | VIII            |               | Contents  |
|-----------------|---------------|-----------------|---------------|-----------------|---------------|-----------------|---------------|-----------------|---------------|---|
| Укупно<br>Total | Жене<br>Women | Укупно<br>Total | Жене<br>Women | Укупно<br>Total | Жене<br>Women | Укупно<br>Total | Жене<br>Women | Укупно<br>Total | Жене<br>Women |   |
| 27.717          | 16.356        | 15.602          | 9.854         | 63.801          | 39.982        | 792             | 437           | 83              | 35            | Unemployed persons  |
| 28.896          | 16.970        | 13.368          | 8.462         | 58.754          | 36.692        | 799             | 447           | 62              | 29            |   |
| 95,9            | 96,4          | 116,7           | 116,5         | 108,6           | 109,0         | 99,1            | 97,8          | 133,9           | 120,7         | First-time job seekers                                    |
| 5.127           | 3.186         | 8.743           | 5.386         | 26.684          | 17.300        | 110             | 58            | 10              | 7             |   |
| 6.010           | 3.704         | 7.986           | 5.054         | 24.878          | 16.227        | 156             | 99            | 10              | 6             | Newly registered persons in the unemployment register     |
| 85,3            | 86,0          | 109,5           | 106,6         | 107,3           | 106,6         | 70,5            | 58,6          | 100,0           | 116,7         |   |
| 1.404           | 815           | 1.105           | 652           | 4.166           | 2.556         | 43              | 26            | 5               | 0             | Persons recruited from the unemployment register          |
| 1.544           | 848           | 1.120           | 623           | 4.421           | 2.775         | 38              | 19            | 8               | 3             |   |
| 90,9            | 96,1          | 98,7            | 104,7         | 94,2            | 92,1          | 113,2           | 136,8         | 62,5            | 0,00          | Deleted from the register and discontinued record keeping |
| 201             | 120           | 66              | 43            | 815             | 507           | 30              | 18            | 9               | 4             |   |
| 394             | 276           | 128             | 87            | 1.912           | 1.306         | 21              | 9             | 15              | 7             |   |
| 51,0            | 43,5          | 51,6            | 49,4          | 42,6            | 38,8          | 142,9           | 200,0         | 60,0            | 57,1          |   |
| 1.361           | 766           | 931             | 523           | 3.921           | 2.369         | 57              | 35            | 8               | 5             |   |
| 1.472           | 830           | 800             | 486           | 4.449           | 2.779         | 63              | 38            | 4               | 1             |   |
| 92,5            | 92,3          | 116,4           | 107,6         | 88,1            | 85,2          | 90,5            | 92,1          | 200,0           | 500,0         |   |

Графикон бр. 5 - Запослени (укупно и са евиденције) према степену стручне спреме у I 2014. године  
Chart No. 5 - Employed (total and through NES register) by qualifications in I 2014.

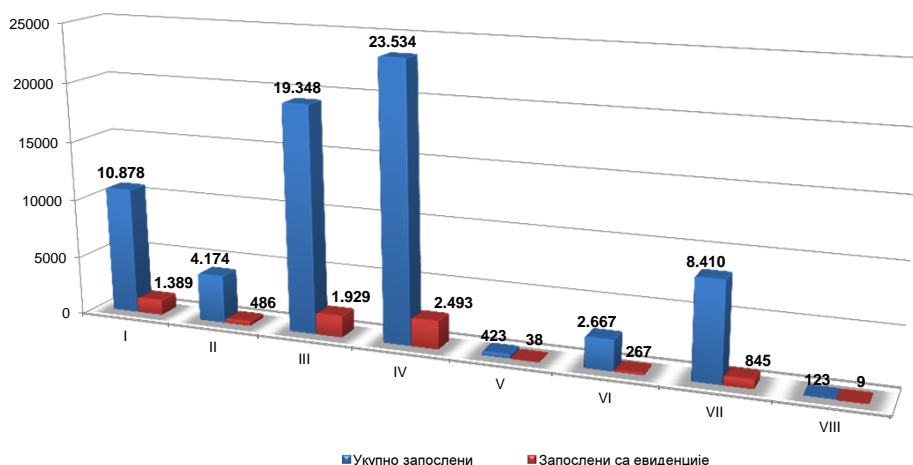



**T5 ПРЕГЛЕД НАЈТРАЖЕНИЈИХ ЗАНИМАЊА У ОКВИРУ СТЕПЕНА СТРУЧНЕ СПРЕМЕ ПРЕМА ПРИЈАВЉЕНИМ ПОТРЕБАМА ТОКОМ ЈАНУАРА 2014. ГОДИНЕ**

**T5 OVERVIEW OF THE MOST FREQUENTLY DEMANDED OCCUPATIONS BY EDUCATION LEVELS ACCORDING TO THE REQUESTS FOR JOBMATCHING SERVICES IN VACANCY FILLING DURING JANUARY OF 2014**

| Шифра занимања<br><i>Occupation code</i> | Назив занимања  | Број слободних послова<br><i>Number of vacancies</i> | Шифра занимања<br><i>Occupation code</i> | Назив занимања   | Број слободних послова<br><i>Number of vacancies</i> |
|--|---|--|--|--|--|
| <b>I степен стручне спреме</b>           |   |  |  |  |  |
| 109900                                   | Лица без занимања и стручне спреме ( I CCC - НК )           | 263  | 406515                                   | Кувар  | 8  |
| 104502                                   | Чистач просторија   | 7  | 407301                                   | Администратор осигурања  | 8  |
| 100201                                   | Манипулант у сточарству                                     | 6  | 403900                                   | Текстилни техничар ( IV CCC )  | 7  |
| 100501                                   | Манипулант у прехранбеној производњи                        | 2  | 402800                                   | Електротехничар за рачунаре ( IV CCC )   | 6  |
| 104503                                   | Спремачица у здравству                                      | 2  | 406513                                   | Конабар  | 5  |
| 106401                                   | Трговински манипулант                                       | 1  | 2406721                                  | Књиговођа  | 5  |
| 106501                                   | Угоститељско - туристички манипулант                        | 1  | 1407302                                  | Заступник осигурања  | 5  |
|  |   |  | 1409200                                  | Фармацеутички техничар ( IV CCC )  | 5  |
| <b>II степен стручне спреме</b>          |   |  |  |  |  |
| 204023                                   | Шивач текстила  | 56   | 507765                                   | Инструктор вође  | 3  |
| 203211                                   | Послужилац машина и уређаја за прераду полимера             | 50   | 506455                                   | Трговачки путник   | 1  |
| 205200                                   | Помоћни грађевински радник ( III CCC и ПК )                 | 22   | 506722                                   | Књиговођа контиста   | 1  |
| 203200                                   | Помоћни гумар и пластичар ( III CCC и ПК )                  | 12   | <b>VI/1 степен стручне спреме</b>        |  |  |
| 201813                                   | Помоћник бравара  | 10   | 616453                                   | Комерцијалиста   | 10   |
| 206500                                   | Помоћни угоститељ ( III CCC и ПК )                          | 6  | 616700                                   | Економиста за финансије, рачуноводство и банкарство ( VI - 1 CCC )   | 6  |
| 200141                                   | Пољопривредни тракториста                                   | 5  | 616600                                   | Менаџер ( VI - 1 CCC )   | 3  |
| 206111                                   | Возач виљушкара   | 5  | 610100                                   | Пољопривредни инжењер за производњу биља ( VI - 1 CCC )  | 2  |
| 206515                                   | Помоћни кувар   | 5  | 611800                                   | Машински инжењер ( VI - 1 CCC )  | 2  |
| 209640                                   | Помоћни женски фризер                                       | 4  | 615200                                   | Инжењер грађевинарства ( VI - 1 CCC )  | 2  |
| 201807                                   | Послужилац уређаја за обраду метала пескарњем               | 3  | 617501                                   | Васпитач предшколске деце  | 2  |
| 206505                                   | Рошгиљдија  | 3  | 617502                                   | Наставник разредне наставе   | 2  |
| 206522                                   | Собарица  | 3  | 617601                                   | Наставник математике   | 2  |
| 207201                                   | Чувар   | 3  | 610500                                   | Инжењер прехранбене технологије ( VI - 1 CCC )   | 1  |
| 201034                                   | Помоћни столар  | 2  | 612000                                   | Машински инжењер - конструктор ( VI - 1 CCC )  | 1  |
| 206402                                   | Пакер   | 2  | 616400                                   | Економиста за робни промет у трговини ( VI - 1 CCC )   | 1  |
| 200500                                   | Помоћни - приучени прерађивач хране и пића ( III CCC и ПК ) | 1  | 616724                                   | Организатор књиговодствених послова  | 1  |
| 200502                                   | Помоћник пекара   | 1  | 616800                                   | Правник ( VI - 1 CCC )   | 1  |
| 203131                                   | Пунилац нафтних деривата                                    | 1  | 617510                                   | Наставник историје   | 1  |
| 203203                                   | Помоћник вулканизера  | 1  | 617525                                   | Наставник руског језика  | 1  |
| 203900                                   | Помоћни текстилни радник ( III CCC и ПК )                   | 1  | 617701                                   | Наставник општег техничког образовања  | 1  |
| 204000                                   | Помоћни конфекционар ( III CCC и ПК )                       | 1  | 617811                                   | Наставник практичне наставе прехранбене технологије  | 1  |
| 204025                                   | Пеглар текстилне конфекције                                 | 1  | 618500                                   | Уметнички аранжер - дизајнер ( VI - 1 CCC )  | 1  |
| 206001                                   | Помоћник поштара  | 1  | 619082                                   | Физioterapeut  | 1  |
| 206400                                   | Руководилац робом - помоћни продавац ( III CCC и ПК )       | 1  | <b>VI/2 степен стручне спреме</b>        |  |  |
| 206511                                   | Припремач намирница   | 1  | 620119                                   | Струковни инжењер пољопривреде   | 2  |
| 206513                                   | Сервир  | 1  | 627507                                   | Струковни васпитач   | 2  |
| 209641                                   | Помоћни мушки фризер  | 1  | 621800                                   | Инжењер машинства  | 1  |
| <b>III степен стручне спреме</b>         |   |  |  |  |  |
| 304023                                   | Шивач конфекције  | 263  | 622800                                   | Инжењер електротехнике и рачунарства   | 1  |
| 301000                                   | Прерађивач и обрађивач дрвета ( III CCC и KB )              | 122  | 626710                                   | Економиста   | 1  |
| 301801                                   | Металостругар   | 76   | 629004                                   | Струковна медицинска сестра  | 1  |
| 306400                                   | Продавац ( III CCC и KB )                                   | 52   | 629070                                   | Струковни нутрициониста дијететичар  | 1  |
| 304000                                   | Кројач и конфекционар ( III CCC и KB )                      | 47   | 719000                                   | Доктор медицине  | 30   |
| 307201                                   | Заштитар имовине - портир                                   | 40   | 716800                                   | Дипломирани правник ( VII - 1 CCC ) / мастер правник   | 25   |
| 306515                                   | Кувар једноставних јела                                     | 35   | 716700                                   | Дипломирани економиста за општу економију, банкарство и финансије ( VII - 1 CCC )                                      | 21   |
| 302200                                   | Механичар, машиниста, машинбравар ( III CCC и KB )          | 32   | 717534                                   | Дипломирани професор енглеског језика и књижевности / мастер професор енглеског језика и књижевности                   | 17   |
| 309999                                   | Нераспоређена занимања III категорије сложености            | 29   | 716820                                   | Дипломирани правник  | 15   |
| 306513                                   | Келнер  | 24   | 711800                                   | Дипломирани машински инжењер ( VII - 1 CCC ) / мастер инжењер машинства  | 13   |
| 302220                                   | Аутомеханичар   | 21   | 717502                                   | Професор разредне наставе  | 12   |
| 302600                                   | Израђивач - монтер електронских производа ( III CCC и KB )  | 21   | 719200                                   | Дипломирани фармацеут ( VII - 1 CCC )  | 11   |
| 305604                                   | Возач теретњака   | 18   | 717601                                   | Професор математике  | 9  |
| 302431                                   | Електроинсталатер   | 16   | 710500                                   | Дипломирани инжењер прехранбене технологије ( VII - 1 CCC )  | 8  |
| 300502                                   | Пекар   | 13   | 717531                                   | Дипломирани професор немачког језика и књижевности / мастер професор немачког језика и књижевности                     | 8  |
| 301035                                   | Столار за монтажу, оправке и одржавање                      | 13   | 712400                                   | Дипломирани инжењер електротехнике за енергетику ( VII - 1 CCC )   | 7  |
| 301813                                   | Бравар  | 13   | 710101                                   | Ратарски технолог  | 6  |
| 305600                                   | Возач друског возила ( III CCC и KB )                       | 13   | 716720                                   | Дипломирани економиста   | 6  |
| 305231                                   | Руководилац једноставних грађевинских машина                | 12   | 716500                                   | Дипломирани економиста за туризам и угоститељство и дипломирани туризмолог ( VII - 1 CCC )                             | 5  |
| 306411                                   | Продавац робе свакодневне потрошње                          | 12   | 717602                                   | Професор физике  | 5  |
| <b>IV степен стручне спреме</b>          |   |  |  |  |  |
| 402400                                   | Електротехничар енергетике ( IV CCC )                       | 52   | 718303                                   | Дипломирани математичар  | 5  |
| 406700                                   | Економски техничар ( IV CCC )                               | 29   | 710131                                   | Технолог заштите биља  | 4  |
| 409900                                   | Матурант гимназије ( IV CCC )                               | 23   | 712800                                   | Дипломирани инжењер електротехнике за рачунарску технику ( VII - 1 CCC ) / мастер инжењер електротехнике и рачунарства | 4  |
| 406400                                   | Продавац ( IV CCC )   | 22   | 715220                                   | Дипломирани инжењер грађевинарства   | 4  |
| 409002                                   | Медицинска сестра   | 14   | 717510                                   | Професор историје  | 4  |
| 407100                                   | Административни техничар ( IV CCC )                         | 12   | 717612                                   | Професор географије  | 4  |
| 406523                                   | Рецепционар   | 11   | 718209                                   | Дипломирани филолог  | 4  |
| 401800                                   | Машински техничар - контролор квалитета ( IV CCC )          | 10   | 718214                                   | Дипломирани педагог  | 4  |
| 402000                                   | Машински техничар - конструктор ( IV CCC )                  | 9  | <b>VI/2 степен стручне спреме</b>        |  |  |
| 406453                                   | Комерцијални техничар                                       | 9  | 729021                                   | Специјалиста педијатрије   | 1  |
| 400100                                   | Пољопривредни техничар за производњу биља ( IV CCC )        | 8  | 729073                                   | Специјалиста медицине рада   | 1  |
| 404000                                   | Конфекцијски техничар ( IV CCC )                            | 8  | 729097                                   | Специјалиста радиотерапије   | 1  |

### Т6 НЕЗАПОСЛЕНА ЛИЦА ПО МЕСЕЦИМА И ПОЛУ

| Ред. бр. №                              | Област/Регион<br><i>County/Region</i> | Ø 2013.                |                      | I 2013                 |                      | II 2013                |                      | III 2013               |                      | IV 2013                |                      | V 2013                 |                      | VI 2013                |                      |
|---|---------------------------------------|------------------------|----------------------|------------------------|----------------------|------------------------|----------------------|------------------------|----------------------|------------------------|----------------------|------------------------|----------------------|------------------------|----------------------|
|   |                                       | Укупно<br><i>Total</i> | Жене<br><i>Women</i> | Укупно<br><i>Total</i> | Жене<br><i>Women</i> | Укупно<br><i>Total</i> | Жене<br><i>Women</i> | Укупно<br><i>Total</i> | Жене<br><i>Women</i> | Укупно<br><i>Total</i> | Жене<br><i>Women</i> | Укупно<br><i>Total</i> | Жене<br><i>Women</i> | Укупно<br><i>Total</i> | Жене<br><i>Women</i> |
| 1                                       | Београдска област                     | 107.207                | 58.277               | 106.504                | 57.938               | 107.800                | 58.122               | 107.692                | 57.903               | 107.581                | 57.919               | 105.853                | 57.205               | 105.582                | 57.179               |
| <b>Београдски регион</b>                |                                       | <b>107.207</b>         | <b>58.277</b>        | <b>106.504</b>         | <b>57.938</b>        | <b>107.800</b>         | <b>58.122</b>        | <b>107.692</b>         | <b>57.903</b>        | <b>107.581</b>         | <b>57.919</b>        | <b>105.853</b>         | <b>57.205</b>        | <b>105.582</b>         | <b>57.179</b>        |
| 2                                       | Северно - бачка                       | 17.875                 | 8.916                | 17.785                 | 8.790                | 18.204                 | 8.941                | 18.321                 | 9.052                | 18.367                 | 9.138                | 18.020                 | 9.047                | 17.899                 | 8.980                |
| 3                                       | Средње - банатска                     | 18.290                 | 8.639                | 19.174                 | 9.076                | 19.611                 | 9.278                | 19.316                 | 9.188                | 19.098                 | 9.016                | 18.698                 | 8.780                | 18.388                 | 8.656                |
| 4                                       | Северно - банатска                    | 14.136                 | 6.856                | 14.376                 | 6.864                | 14.764                 | 7.105                | 14.862                 | 7.174                | 14.831                 | 7.155                | 14.706                 | 7.153                | 14.366                 | 7.004                |
| 5                                       | Јужно - банатска                      | 34.588                 | 17.632               | 34.869                 | 17.719               | 35.217                 | 17.838               | 35.258                 | 17.787               | 35.381                 | 17.895               | 34.942                 | 17.734               | 34.727                 | 17.641               |
| 6                                       | Западно - бачка                       | 22.171                 | 9.972                | 22.095                 | 9.955                | 22.400                 | 10.011               | 22.630                 | 10.126               | 22.721                 | 10.171               | 22.482                 | 10.052               | 22.213                 | 9.934                |
| 7                                       | Јужно - бачка                         | 67.257                 | 35.434               | 67.632                 | 35.600               | 68.423                 | 35.843               | 68.428                 | 35.820               | 68.542                 | 35.848               | 67.913                 | 35.556               | 67.298                 | 35.333               |
| 8                                       | Сремска                               | 28.767                 | 14.229               | 29.274                 | 14.415               | 29.673                 | 14.504               | 29.672                 | 14.528               | 29.508                 | 14.471               | 29.139                 | 14.338               | 28.701                 | 14.148               |
| <b>Регион Војводине</b>                 |                                       | <b>203.083</b>         | <b>101.679</b>       | <b>205.205</b>         | <b>102.419</b>       | <b>208.292</b>         | <b>103.520</b>       | <b>208.487</b>         | <b>103.675</b>       | <b>208.448</b>         | <b>103.694</b>       | <b>205.900</b>         | <b>102.660</b>       | <b>203.592</b>         | <b>101.696</b>       |
| 9                                       | Мачванска                             | 37.463                 | 19.362               | 37.245                 | 19.197               | 37.831                 | 19.439               | 38.143                 | 19.621               | 38.394                 | 19.748               | 38.107                 | 19.679               | 37.956                 | 19.581               |
| 10                                      | Колубарска                            | 14.766                 | 7.638                | 14.981                 | 7.742                | 15.204                 | 7.834                | 15.354                 | 7.889                | 15.401                 | 7.901                | 15.104                 | 7.773                | 14.727                 | 7.580                |
| 11                                      | Шумадијска                            | 34.462                 | 19.227               | 35.498                 | 19.649               | 35.812                 | 19.747               | 35.843                 | 19.777               | 35.647                 | 19.816               | 34.922                 | 19.477               | 34.324                 | 19.256               |
| 12                                      | Поморавска                            | 29.510                 | 15.371               | 29.439                 | 15.403               | 29.893                 | 15.583               | 29.867                 | 15.507               | 30.143                 | 15.692               | 29.730                 | 15.490               | 29.802                 | 15.568               |
| 13                                      | Златиборска                           | 33.943                 | 17.272               | 34.335                 | 17.379               | 34.811                 | 17.510               | 35.098                 | 17.641               | 35.098                 | 17.690               | 34.735                 | 17.586               | 34.422                 | 17.515               |
| 14                                      | Моравичка                             | 21.898                 | 11.664               | 21.740                 | 11.547               | 22.384                 | 11.832               | 22.409                 | 11.877               | 22.590                 | 12.001               | 22.300                 | 11.826               | 22.170                 | 11.780               |
| 15                                      | Рашка                                 | 48.665                 | 24.910               | 49.524                 | 25.600               | 50.042                 | 25.677               | 49.625                 | 25.254               | 50.077                 | 25.435               | 49.656                 | 25.301               | 49.191                 | 25.167               |
| 16                                      | Расинска                              | 28.575                 | 14.837               | 28.476                 | 14.894               | 28.826                 | 14.984               | 29.201                 | 15.107               | 29.477                 | 15.239               | 29.383                 | 15.193               | 28.216                 | 14.709               |
| <b>Регион Шумадије и Западне Србије</b> |                                       | <b>249.281</b>         | <b>130.281</b>       | <b>251.238</b>         | <b>131.411</b>       | <b>254.803</b>         | <b>132.606</b>       | <b>255.540</b>         | <b>132.673</b>       | <b>256.827</b>         | <b>133.522</b>       | <b>253.937</b>         | <b>132.325</b>       | <b>250.808</b>         | <b>131.156</b>       |
| 17                                      | Подунавска                            | 17.117                 | 9.128                | 17.197                 | 9.176                | 17.597                 | 9.311                | 17.888                 | 9.414                | 17.853                 | 9.419                | 17.582                 | 9.234                | 17.204                 | 9.106                |
| 18                                      | Браничевска                           | 10.348                 | 5.235                | 10.361                 | 5.323                | 10.631                 | 5.409                | 10.746                 | 5.397                | 10.858                 | 5.471                | 10.717                 | 5.376                | 10.449                 | 5.288                |
| 19                                      | Борска                                | 13.062                 | 6.864                | 13.143                 | 6.880                | 13.336                 | 6.958                | 13.377                 | 6.960                | 13.474                 | 7.010                | 13.294                 | 6.943                | 13.325                 | 6.970                |
| 20                                      | Зајечарска                            | 14.756                 | 7.046                | 14.929                 | 7.229                | 15.092                 | 7.247                | 15.223                 | 7.283                | 15.357                 | 7.298                | 15.152                 | 7.141                | 14.971                 | 7.084                |
| 21                                      | Нишавска                              | 54.143                 | 25.564               | 54.682                 | 26.362               | 55.121                 | 26.344               | 55.226                 | 26.252               | 54.804                 | 25.911               | 54.527                 | 25.801               | 54.181                 | 25.607               |
| 22                                      | Топличка                              | 16.104                 | 7.603                | 16.390                 | 7.707                | 16.460                 | 7.727                | 16.459                 | 7.723                | 16.464                 | 7.768                | 16.476                 | 7.803                | 16.309                 | 7.682                |
| 23                                      | Пиротска                              | 13.362                 | 6.409                | 13.773                 | 6.656                | 13.931                 | 6.636                | 14.012                 | 6.629                | 13.798                 | 6.535                | 13.458                 | 6.399                | 13.084                 | 6.202                |
| 24                                      | Јабланичка                            | 38.641                 | 17.948               | 39.294                 | 18.338               | 39.923                 | 18.518               | 39.991                 | 18.495               | 39.514                 | 18.300               | 39.241                 | 18.174               | 39.454                 | 18.274               |
| 25                                      | Пчињска                               | 29.090                 | 14.994               | 28.964                 | 14.910               | 29.772                 | 15.221               | 30.104                 | 15.343               | 30.292                 | 15.480               | 30.166                 | 15.429               | 29.781                 | 15.274               |
| <b>Регион Јужне и Источне Србије</b>    |                                       | <b>206.623</b>         | <b>100.791</b>       | <b>208.733</b>         | <b>102.581</b>       | <b>211.863</b>         | <b>103.371</b>       | <b>213.026</b>         | <b>103.496</b>       | <b>212.414</b>         | <b>103.192</b>       | <b>210.613</b>         | <b>102.300</b>       | <b>208.758</b>         | <b>101.487</b>       |
| <b>Регион Косово и Метохија</b>         |                                       | <b>8.696</b>           | <b>4.957</b>         | <b>7.058</b>           | <b>4.019</b>         | <b>7.532</b>           | <b>4.221</b>         | <b>7.597</b>           | <b>4.261</b>         | <b>7.615</b>           | <b>4.271</b>         | <b>7.573</b>           | <b>4.255</b>         | <b>7.614</b>           | <b>4.292</b>         |
| <b>Република Србија</b>                 |                                       | <b>774.890</b>         | <b>395.985</b>       | <b>778.739</b>         | <b>398.369</b>       | <b>790.292</b>         | <b>401.841</b>       | <b>792.344</b>         | <b>402.009</b>       | <b>792.888</b>         | <b>402.599</b>       | <b>783.880</b>         | <b>398.746</b>       | <b>776.354</b>         | <b>395.810</b>       |

Графикон бр. 6 - Промена броја незапослених лица за период I 2013. - I 2014. године  
Chart No. 6 - Change in the number of the unemployed I 2013 - I 2014

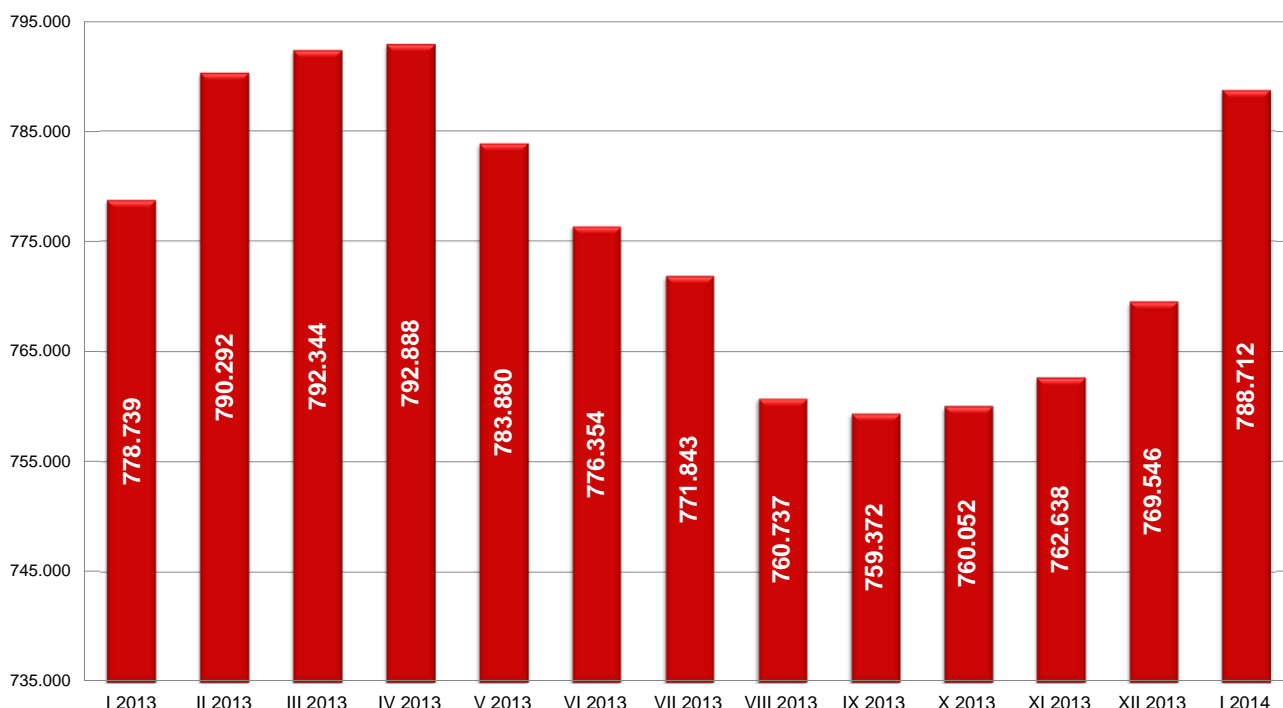



**T6 UNEMPLOYED PERSONS BY MONTHS AND SEX**

| VII 2013        |                | VIII 2013       |                | IX 2013         |                | X 2013          |                | XI 2013         |                | XII 2013        |                | I 2014          |                | Индекси<br>Index |                      |                      |
|-----------------|----------------|-----------------|----------------|-----------------|----------------|-----------------|----------------|-----------------|----------------|-----------------|----------------|-----------------|----------------|------------------|----------------------|----------------------|
| Укупно<br>Total | Жене<br>Women  | Укупно<br>Total | Жене<br>Women  | Укупно<br>Total | Жене<br>Women  | Укупно<br>Total | Жене<br>Women  | Укупно<br>Total | Жене<br>Women  | Укупно<br>Total | Жене<br>Women  | Укупно<br>Total | Жене<br>Women  | I 2014 /<br>2013 | I 2014 /<br>XII 2013 | I 2014 /<br>XII 2013 |
| 106.996         | 58.304         | 105.712         | 57.815         | 107.672         | 58.900         | 108.257         | 59.319         | 108.123         | 59.317         | 108.706         | 59.401         | 111.322         | 60.731         | 104,52           | 102,41               | 102,41               |
| <b>106.996</b>  | <b>58.304</b>  | <b>105.712</b>  | <b>57.815</b>  | <b>107.672</b>  | <b>58.900</b>  | <b>108.257</b>  | <b>59.319</b>  | <b>108.123</b>  | <b>59.317</b>  | <b>108.706</b>  | <b>59.401</b>  | <b>111.322</b>  | <b>60.731</b>  | <b>104,52</b>    | <b>102,41</b>        | <b>102,41</b>        |
| 17.877          | 8.925          | 17.699          | 8.838          | 17.687          | 8.879          | 17.484          | 8.805          | 17.593          | 8.869          | 17.563          | 8.732          | 17.967          | 8.923          | 101,02           | 102,30               | 102,30               |
| 18.050          | 8.517          | 17.658          | 8.377          | 17.389          | 8.202          | 17.228          | 8.178          | 17.363          | 8.201          | 17.506          | 8.204          | 18.103          | 8.465          | 94,41            | 103,41               | 103,41               |
| 14.143          | 6.925          | 13.706          | 6.752          | 13.507          | 6.655          | 13.327          | 6.521          | 13.352          | 6.432          | 13.694          | 6.528          | 14.530          | 6.933          | 101,07           | 106,10               | 106,10               |
| 34.605          | 17.729         | 34.013          | 17.558         | 33.934          | 17.508         | 33.843          | 17.401         | 34.041          | 17.387         | 34.221          | 17.390         | 34.759          | 17.599         | 99,68            | 101,57               | 101,57               |
| 22.216          | 10.001         | 21.822          | 9.869          | 21.785          | 9.842          | 21.745          | 9.880          | 21.801          | 9.893          | 22.137          | 9.930          | 22.848          | 10.117         | 103,41           | 103,21               | 103,21               |
| 67.225          | 35.425         | 66.559          | 35.279         | 66.134          | 35.098         | 66.021          | 35.053         | 66.322          | 35.184         | 66.584          | 35.168         | 67.866          | 35.622         | 100,35           | 101,93               | 101,93               |
| 28.478          | 14.136         | 28.231          | 14.066         | 28.222          | 14.027         | 28.206          | 14.128         | 28.037          | 13.986         | 28.065          | 14.003         | 28.444          | 14.093         | 97,16            | 101,35               | 101,35               |
| <b>202.594</b>  | <b>101.658</b> | <b>199.688</b>  | <b>100.739</b> | <b>198.658</b>  | <b>100.211</b> | <b>197.854</b>  | <b>99.966</b>  | <b>198.509</b>  | <b>99.952</b>  | <b>199.770</b>  | <b>99.955</b>  | <b>204.517</b>  | <b>101.752</b> | <b>99,66</b>     | <b>102,38</b>        | <b>102,38</b>        |
| 37.815          | 19.643         | 37.147          | 19.327         | 36.839          | 19.126         | 36.610          | 19.037         | 36.626          | 18.964         | 36.839          | 18.985         | 37.706          | 19.320         | 101,24           | 102,35               | 102,35               |
| 14.785          | 7.680          | 14.420          | 7.508          | 14.373          | 7.440          | 14.246          | 7.421          | 14.266          | 7.440          | 14.333          | 7.443          | 14.867          | 7.675          | 99,24            | 103,73               | 103,73               |
| 34.122          | 19.188         | 33.604          | 18.883         | 33.297          | 18.668         | 33.129          | 18.571         | 33.347          | 18.717         | 33.996          | 18.970         | 35.113          | 19.441         | 98,92            | 103,29               | 103,29               |
| 29.520          | 15.442         | 29.042          | 15.170         | 28.986          | 15.085         | 29.285          | 15.201         | 29.072          | 15.120         | 29.335          | 15.193         | 29.647          | 15.296         | 100,71           | 101,06               | 101,06               |
| 33.688          | 17.304         | 33.243          | 17.088         | 32.858          | 16.849         | 32.786          | 16.795         | 33.004          | 16.908         | 33.232          | 16.999         | 34.271          | 17.357         | 99,81            | 103,13               | 103,13               |
| 22.196          | 11.814         | 21.735          | 11.598         | 21.280          | 11.388         | 21.294          | 11.423         | 21.181          | 11.369         | 21.502          | 11.518         | 21.831          | 11.656         | 100,42           | 101,53               | 101,53               |
| 48.066          | 24.707         | 47.306          | 24.342         | 47.039          | 24.095         | 47.245          | 24.180         | 47.777          | 24.424         | 48.429          | 24.743         | 49.211          | 25.022         | 99,37            | 101,61               | 101,61               |
| 28.301          | 14.705         | 28.246          | 14.745         | 28.025          | 14.556         | 28.109          | 14.585         | 28.256          | 14.619         | 28.388          | 14.703         | 29.168          | 15.060         | 102,43           | 102,75               | 102,75               |
| <b>248.493</b>  | <b>130.483</b> | <b>244.743</b>  | <b>128.661</b> | <b>242.697</b>  | <b>127.207</b> | <b>242.704</b>  | <b>127.213</b> | <b>243.529</b>  | <b>127.561</b> | <b>246.054</b>  | <b>128.554</b> | <b>251.814</b>  | <b>130.827</b> | <b>100,23</b>    | <b>102,34</b>        | <b>102,34</b>        |
| 17.187          | 9.152          | 16.710          | 9.009          | 16.406          | 8.862          | 16.432          | 8.898          | 16.500          | 8.932          | 16.845          | 9.028          | 17.247          | 9.173          | 100,29           | 102,39               | 102,39               |
| 10.390          | 5.272          | 10.068          | 5.126          | 9.979           | 5.045          | 9.957           | 5.031          | 9.983           | 5.035          | 10.040          | 5.051          | 10.089          | 5.077          | 97,37            | 100,49               | 100,49               |
| 13.018          | 6.883          | 12.770          | 6.800          | 12.656          | 6.734          | 12.671          | 6.741          | 12.742          | 6.714          | 12.942          | 6.777          | 13.356          | 6.919          | 101,62           | 103,20               | 103,20               |
| 14.700          | 6.982          | 14.458          | 6.909          | 14.300          | 6.855          | 14.308          | 6.849          | 14.269          | 6.854          | 14.313          | 6.817          | 14.637          | 6.974          | 98,04            | 102,26               | 102,26               |
| 54.284          | 25.712         | 53.600          | 25.324         | 53.224          | 24.869         | 53.047          | 24.735         | 53.290          | 24.893         | 53.725          | 24.953         | 54.907          | 25.368         | 100,41           | 102,20               | 102,20               |
| 15.967          | 7.529          | 15.798          | 7.456          | 15.711          | 7.418          | 15.715          | 7.444          | 15.690          | 7.441          | 15.809          | 7.540          | 16.148          | 7.670          | 98,52            | 102,14               | 102,14               |
| 12.932          | 6.181          | 12.842          | 6.192          | 13.162          | 6.426          | 13.127          | 6.362          | 13.064          | 6.315          | 13.159          | 6.375          | 13.530          | 6.502          | 98,24            | 102,82               | 102,82               |
| 38.433          | 17.928         | 37.876          | 17.699         | 37.726          | 17.571         | 37.274          | 17.372         | 37.296          | 17.358         | 37.664          | 17.346         | 38.718          | 17.850         | 98,53            | 102,80               | 102,80               |
| 29.155          | 15.118         | 28.393          | 14.777         | 28.037          | 14.594         | 28.097          | 14.594         | 28.022          | 14.550         | 28.301          | 14.639         | 29.189          | 14.990         | 100,78           | 103,14               | 103,14               |
| <b>206.066</b>  | <b>100.757</b> | <b>202.515</b>  | <b>99.292</b>  | <b>201.201</b>  | <b>98.374</b>  | <b>200.628</b>  | <b>98.026</b>  | <b>200.856</b>  | <b>98.092</b>  | <b>202.798</b>  | <b>98.526</b>  | <b>207.821</b>  | <b>100.523</b> | <b>99,56</b>     | <b>102,48</b>        | <b>102,48</b>        |
| <b>7.694</b>    | <b>4.355</b>   | <b>8.079</b>    | <b>4.579</b>   | <b>9.144</b>    | <b>5.240</b>   | <b>10.609</b>   | <b>6.203</b>   | <b>11.621</b>   | <b>6.721</b>   | <b>12.218</b>   | <b>7.064</b>   | <b>13.238</b>   | <b>7.382</b>   | <b>187,56</b>    | <b>108,35</b>        | <b>108,35</b>        |
| <b>771.843</b>  | <b>395.557</b> | <b>760.737</b>  | <b>391.086</b> | <b>759.372</b>  | <b>389.932</b> | <b>760.052</b>  | <b>390.727</b> | <b>762.638</b>  | <b>391.643</b> | <b>769.546</b>  | <b>393.500</b> | <b>788.712</b>  | <b>401.215</b> | <b>101,28</b>    | <b>102,49</b>        | <b>102,49</b>        |

Графикон бр. 7 - Промена броја незапослених лица за период XII 2013. - I 2014. године  
 Chart No. 7 - Change in the number of the unemployed XII 2013 - I 2014.

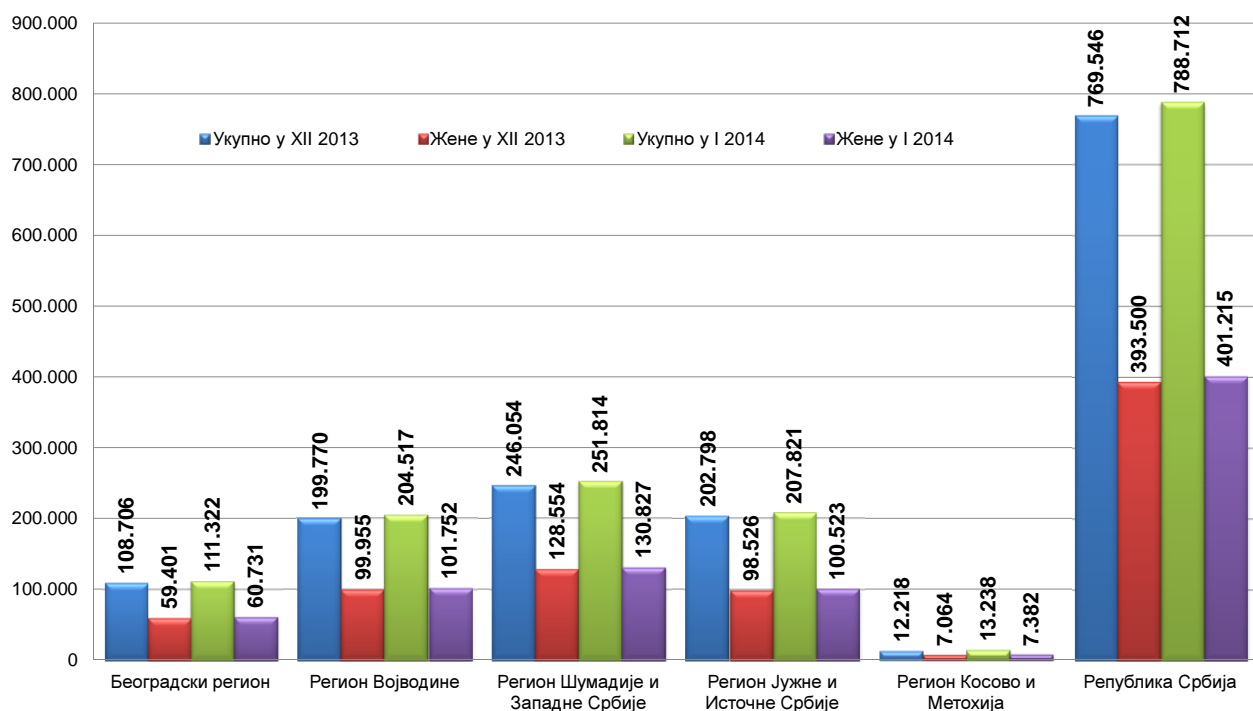

Т7 НЕЗАПОСЛЕНА ЛИЦА ПРЕМА СТЕПЕНУ СТРУЧНЕ СПРЕМЕ И ПОЛУ НА КРАЈУ ЈАНУАРА 2014. ГОДИНЕ

| Ред. Бр. No                      | Област/Регион County/Region | Укупно Total | Жене Women | I            |            | II           |            | III          |            | IV           |            |
|----------------------------------|-----------------------------|--------------|------------|--------------|------------|--------------|------------|--------------|------------|--------------|------------|
|                                  |                             |              |            | Укупно Total | Жене Women | Укупно Total | Жене Women | Укупно Total | Жене Women | Укупно Total | Жене Women |
| 1                                | Београдска област           | 111.322      | 60.731     | 16.043       | 8.007      | 2.639        | 1.471      | 21.355       | 8.259      | 38.082       | 22.411     |
| Београдски регион                |                             | 111.322      | 60.731     | 16.043       | 8.007      | 2.639        | 1.471      | 21.355       | 8.259      | 38.082       | 22.411     |
| 2                                | Северно - бачка             | 17.967       | 8.923      | 7.002        | 3.251      | 805          | 373        | 4.024        | 1.721      | 4.386        | 2.570      |
| 3                                | Средње - банатска           | 18.103       | 8.465      | 6.763        | 3.192      | 404          | 136        | 4.704        | 1.560      | 4.151        | 2.371      |
| 4                                | Северно - банатска          | 14.530       | 6.933      | 6.070        | 2.745      | 531          | 230        | 3.484        | 1.332      | 3.288        | 1.979      |
| 5                                | Јужно - банатска            | 34.759       | 17.599     | 12.926       | 6.488      | 1.834        | 950        | 7.332        | 2.760      | 9.226        | 5.354      |
| 6                                | Западно - бачка             | 22.848       | 10.117     | 6.250        | 2.655      | 1.010        | 422        | 6.703        | 2.198      | 6.707        | 3.641      |
| 7                                | Јужно - бачка               | 67.866       | 35.622     | 17.608       | 8.647      | 3.354        | 1.735      | 16.005       | 6.416      | 19.363       | 11.559     |
| 8                                | Сремска                     | 28.444       | 14.093     | 9.166        | 4.419      | 1.416        | 674        | 7.385        | 2.946      | 7.323        | 4.153      |
| Регион Војводине                 |                             | 204.517      | 101.752    | 65.785       | 31.397     | 9.354        | 4.520      | 49.637       | 18.933     | 54.444       | 31.627     |
| 9                                | Мачванска                   | 37.706       | 19.320     | 9.366        | 4.661      | 2.024        | 1.101      | 12.240       | 5.098      | 10.257       | 6.295      |
| 10                               | Колубарска                  | 14.867       | 7.675      | 4.209        | 2.020      | 918          | 517        | 3.927        | 1.502      | 3.928        | 2.505      |
| 11                               | Шумадијска                  | 35.113       | 19.441     | 8.202        | 4.459      | 2.277        | 1.096      | 9.397        | 4.462      | 10.249       | 6.601      |
| 12                               | Поморавска                  | 29.647       | 15.296     | 10.404       | 5.407      | 610          | 325        | 7.174        | 2.981      | 8.481        | 4.897      |
| 13                               | Златиборска                 | 34.271       | 17.357     | 9.223        | 4.641      | 1.162        | 726        | 11.275       | 4.445      | 8.620        | 5.214      |
| 14                               | Моравичка                   | 21.831       | 11.656     | 5.104        | 2.298      | 1.316        | 854        | 6.278        | 2.617      | 6.077        | 3.946      |
| 15                               | Рашка                       | 49.211       | 25.022     | 17.987       | 9.422      | 2.001        | 1.042      | 11.985       | 4.683      | 12.301       | 7.119      |
| 16                               | Расинска                    | 29.168       | 15.060     | 7.064        | 3.384      | 1.407        | 871        | 7.949        | 3.353      | 8.593        | 5.046      |
| Регион Шумадије и Западне Србије |                             | 251.814      | 130.827    | 71.559       | 36.292     | 11.715       | 6.532      | 70.225       | 29.141     | 68.506       | 41.623     |
| 17                               | Подунавска                  | 17.247       | 9.173      | 4.612        | 2.465      | 808          | 309        | 4.560        | 1.912      | 5.209        | 3.266      |
| 18                               | Браничевска                 | 10.089       | 5.077      | 3.544        | 1.740      | 482          | 215        | 2.299        | 913        | 2.611        | 1.544      |
| 19                               | Борска                      | 13.356       | 6.919      | 5.114        | 2.658      | 624          | 331        | 2.760        | 1.131      | 3.571        | 2.099      |
| 20                               | Зајечарска                  | 14.637       | 6.974      | 4.802        | 2.334      | 592          | 262        | 3.806        | 1.456      | 3.784        | 2.018      |
| 21                               | Нишавска                    | 54.907       | 25.368     | 10.474       | 4.380      | 1.367        | 580        | 15.044       | 5.515      | 18.201       | 9.519      |
| 22                               | Топличка                    | 16.148       | 7.670      | 5.528        | 2.777      | 895          | 367        | 4.052        | 1.585      | 4.157        | 2.149      |
| 23                               | Пиротска                    | 13.530       | 6.502      | 4.725        | 2.215      | 252          | 113        | 3.638        | 1.514      | 3.176        | 1.609      |
| 24                               | Јабланичка                  | 38.718       | 17.850     | 11.571       | 5.551      | 576          | 303        | 12.558       | 4.615      | 10.572       | 5.501      |
| 25                               | Пчињска                     | 29.189       | 14.990     | 11.285       | 6.580      | 1.324        | 578        | 5.671        | 1.859      | 7.948        | 4.256      |
| Регион Јужне и Источне Србије    |                             | 207.821      | 100.523    | 61.655       | 30.700     | 6.920        | 3.058      | 54.388       | 20.500     | 59.229       | 31.961     |
| Регион Косово и Метохија         |                             | 13.238       | 7.382      | 4.010        | 2.727      | 127          | 85         | 1.831        | 709        | 6.160        | 3.276      |
| Република Србија                 |                             | 788.712      | 401.215    | 219.052      | 109.123    | 30.755       | 15.666     | 197.436      | 77.542     | 226.421      | 130.898    |

Графикон бр. 8 - Структура незапослених лица према стручности по окрузима на крају I 2014. године  
 Chart No. 8 - Structure of the unemployed by qualifications and counties in the end of I 2014

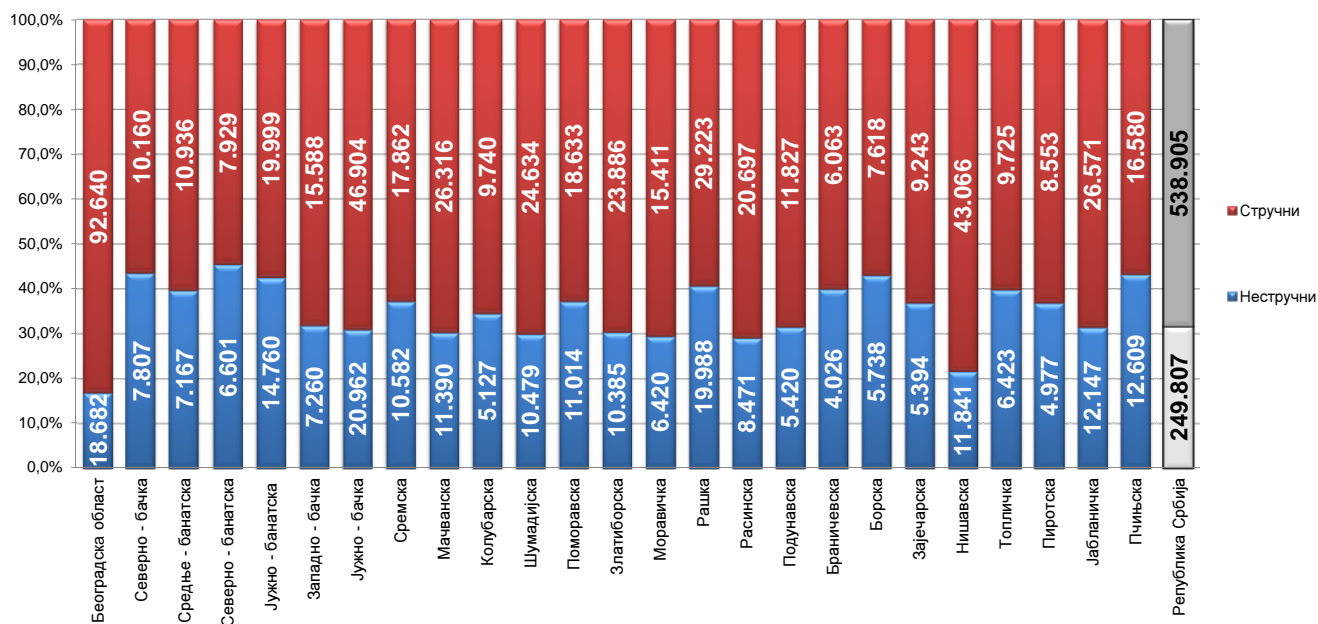

**T7 UNEMPLOYED PERSONS BY EDUCATION LEVEL AND SEX IN THE END OF JANUARY 2014**

| V               |               | VI/1            |               | VI/2            |               | VII-1           |               | VII-2           |               | VIII            |               |
|-----------------|---------------|-----------------|---------------|-----------------|---------------|-----------------|---------------|-----------------|---------------|-----------------|---------------|
| Укупно<br>Total | Жене<br>Women | Укупно<br>Total | Жене<br>Women | Укупно<br>Total | Жене<br>Women | Укупно<br>Total | Жене<br>Women | Укупно<br>Total | Жене<br>Women | Укупно<br>Total | Жене<br>Women |
| 1.414           | 301           | 6.775           | 4.007         | 3.623           | 2.211         | 20.959          | 13.822        | 388             | 221           | 44              | 21            |
| 1.414           | 301           | 6.775           | 4.007         | 3.623           | 2.211         | 20.959          | 13.822        | 388             | 221           | 44              | 21            |
| 107             | 27            | 446             | 221           | 256             | 177           | 930             | 578           | 10              | 5             | 1               | 0             |
| 82              | 23            | 446             | 254           | 380             | 268           | 1.160           | 656           | 10              | 5             | 3               | 0             |
| 59              | 10            | 294             | 163           | 233             | 157           | 564             | 314           | 7               | 3             | 0               | 0             |
| 258             | 32            | 966             | 645           | 508             | 312           | 1.681           | 1.044         | 25              | 13            | 3               | 1             |
| 133             | 15            | 505             | 284           | 291             | 191           | 1.234           | 704           | 13              | 7             | 2               | 0             |
| 565             | 138           | 2.186           | 1.323         | 1.343           | 928           | 7.328           | 4.809         | 101             | 58            | 13              | 9             |
| 186             | 24            | 744             | 463           | 612             | 422           | 1.599           | 988           | 13              | 4             | 0               | 0             |
| 1.390           | 269           | 5.587           | 3.353         | 3.623           | 2.455         | 14.496          | 9.093         | 179             | 95            | 22              | 10            |
| 336             | 67            | 1.024           | 643           | 801             | 507           | 1.643           | 940           | 15              | 8             | 0               | 0             |
| 112             | 18            | 531             | 343           | 343             | 222           | 892             | 543           | 7               | 5             | 0               | 0             |
| 821             | 154           | 1.096           | 669           | 540             | 348           | 2.510           | 1.640         | 18              | 11            | 3               | 1             |
| 291             | 37            | 803             | 482           | 473             | 302           | 1.398           | 858           | 12              | 7             | 1               | 0             |
| 225             | 38            | 1.089           | 663           | 687             | 404           | 1.977           | 1.218         | 13              | 8             | 0               | 0             |
| 171             | 28            | 613             | 389           | 643             | 441           | 1.621           | 1.080         | 7               | 3             | 1               | 0             |
| 380             | 59            | 1.069           | 604           | 654             | 397           | 2.812           | 1.686         | 21              | 10            | 1               | 0             |
| 284             | 51            | 1.202           | 742           | 697             | 430           | 1.959           | 1.177         | 13              | 6             | 0               | 0             |
| 2.620           | 452           | 7.427           | 4.535         | 4.838           | 3.051         | 14.812          | 9.142         | 106             | 58            | 6               | 1             |
| 126             | 17            | 689             | 442           | 302             | 175           | 939             | 586           | 2               | 1             | 0               | 0             |
| 56              | 6             | 321             | 193           | 217             | 140           | 556             | 324           | 3               | 2             | 0               | 0             |
| 148             | 13            | 346             | 203           | 144             | 83            | 646             | 400           | 3               | 1             | 0               | 0             |
| 62              | 16            | 555             | 302           | 176             | 103           | 851             | 478           | 7               | 5             | 2               | 0             |
| 806             | 143           | 2.483           | 1.345         | 991             | 596           | 5.470           | 3.251         | 63              | 36            | 8               | 3             |
| 84              | 6             | 506             | 269           | 251             | 144           | 670             | 373           | 4               | 0             | 1               | 0             |
| 51              | 20            | 617             | 392           | 256             | 176           | 807             | 458           | 8               | 5             | 0               | 0             |
| 197             | 68            | 1.102           | 593           | 572             | 358           | 1.558           | 857           | 12              | 4             | 0               | 0             |
| 84              | 10            | 1.002           | 578           | 460             | 288           | 1.404           | 835           | 11              | 6             | 0               | 0             |
| 1.614           | 299           | 7.621           | 4.317         | 3.369           | 2.063         | 12.901          | 7.562         | 113             | 60            | 11              | 3             |
| 15              | 1             | 307             | 144           | 149             | 74            | 633             | 363           | 6               | 3             | 0               | 0             |
| <b>7.053</b>    | <b>1.322</b>  | <b>27.717</b>   | <b>16.356</b> | <b>15.602</b>   | <b>9.854</b>  | <b>63.801</b>   | <b>39.982</b> | <b>792</b>      | <b>437</b>    | <b>83</b>       | <b>35</b>     |

Графикон бр. 9 - Структура незапослених по регионима и полу на крају I 2014. године

Chart No. 9 - Percentage of unemployed by regions and gender in the end of I 2014

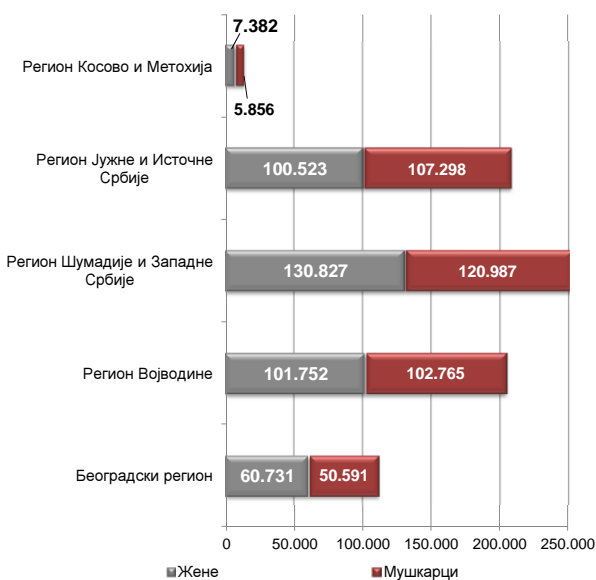

Графикон бр. 9а - Структура незапослених по регионима и стручношћу на крају I 2014. године

Chart No. 9a - Structure of unemployed by regions and skill in the end of I 2014

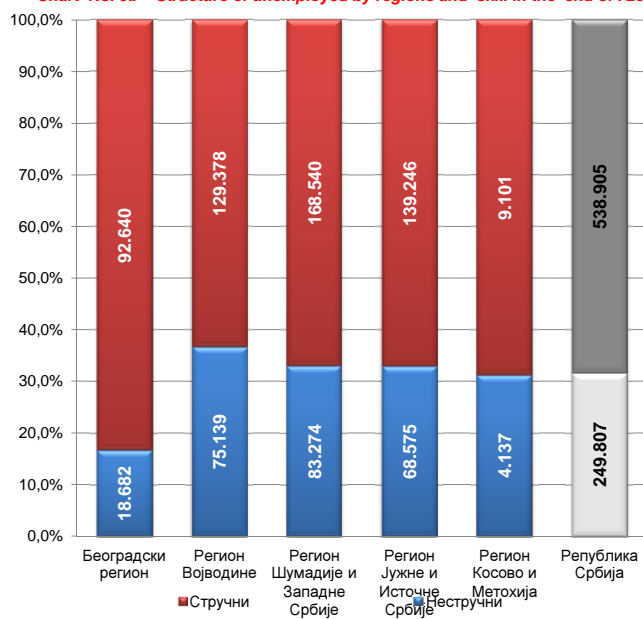

**T8 НЕЗАПОСЛЕНА ЛИЦА ПРЕМА СТАРОСТИ И ПОЛУ НА КРАЈУ ЈАНУАРА 2014. ГОДИНЕ**

| Ред. Бр. No                             | Област/Регион<br>County/Region | Укупно<br>Total | Жене<br>Women  | 15-19           |               | 20-24           |               | 25-29           |               | 30-34           |               |
|---|--------------------------------|-----------------|----------------|-----------------|---------------|-----------------|---------------|-----------------|---------------|-----------------|---------------|
|   |                                |                 |                | Укупно<br>Total | Жене<br>Women | Укупно<br>Total | Жене<br>Women | Укупно<br>Total | Жене<br>Women | Укупно<br>Total | Жене<br>Women |
| 1                                       | Београдска област              | 111.322         | 60.731         | 2.377           | 1.042         | 9.410           | 4.920         | 16.797          | 10.420        | 15.280          | 9.140         |
| <b>Београдски регион</b>                |                                | <b>111.322</b>  | <b>60.731</b>  | <b>2.377</b>    | <b>1.042</b>  | <b>9.410</b>    | <b>4.920</b>  | <b>16.797</b>   | <b>10.420</b> | <b>15.280</b>   | <b>9.140</b>  |
| 2                                       | Северно - бачка                | 17.967          | 8.923          | 582             | 264           | 2.020           | 1.017         | 2.194           | 1.206         | 2.010           | 1.147         |
| 3                                       | Средње - банатска              | 18.103          | 8.465          | 778             | 331           | 2.109           | 949           | 2.336           | 1.136         | 2.090           | 1.110         |
| 4                                       | Северно - банатска             | 14.530          | 6.933          | 651             | 272           | 1.765           | 843           | 1.807           | 954           | 1.698           | 868           |
| 5                                       | Јужно - банатска               | 34.759          | 17.599         | 1.148           | 525           | 3.828           | 1.795         | 4.391           | 2.414         | 4.382           | 2.387         |
| 6                                       | Западно - бачка                | 22.848          | 10.117         | 783             | 289           | 2.631           | 1.136         | 3.066           | 1.320         | 2.662           | 1.231         |
| 7                                       | Јужно - бачка                  | 67.866          | 35.622         | 1.753           | 765           | 6.593           | 3.179         | 9.519           | 5.537         | 8.815           | 5.068         |
| 8                                       | Сремска                        | 28.444          | 14.093         | 1.016           | 428           | 3.150           | 1.464         | 3.411           | 1.893         | 3.188           | 1.797         |
| <b>Регион Војводине</b>                 |                                | <b>204.517</b>  | <b>101.752</b> | <b>6.711</b>    | <b>2.874</b>  | <b>22.096</b>   | <b>10.383</b> | <b>26.724</b>   | <b>14.460</b> | <b>24.845</b>   | <b>13.608</b> |
| 9                                       | Мачванска                      | 37.706          | 19.320         | 1.181           | 482           | 4.261           | 2.101         | 4.668           | 2.560         | 4.307           | 2.459         |
| 10                                      | Колубарска                     | 14.867          | 7.675          | 547             | 193           | 1.810           | 889           | 1.940           | 1.003         | 1.585           | 885           |
| 11                                      | Шумадијска                     | 35.113          | 19.441         | 878             | 347           | 3.462           | 1.801         | 4.508           | 2.744         | 4.087           | 2.481         |
| 12                                      | Поморавска                     | 29.647          | 15.296         | 807             | 359           | 3.449           | 1.643         | 4.013           | 2.151         | 3.645           | 2.051         |
| 13                                      | Златиборска                    | 34.271          | 17.357         | 769             | 277           | 3.576           | 1.590         | 4.585           | 2.402         | 4.212           | 2.278         |
| 14                                      | Моравичка                      | 21.831          | 11.656         | 437             | 181           | 2.043           | 1.030         | 2.902           | 1.729         | 2.559           | 1.537         |
| 15                                      | Рашка                          | 49.211          | 25.022         | 1.117           | 496           | 5.797           | 2.690         | 6.959           | 3.516         | 6.549           | 3.483         |
| 16                                      | Расинска                       | 29.168          | 15.060         | 630             | 236           | 2.992           | 1.363         | 4.075           | 2.186         | 3.906           | 2.321         |
| <b>Регион Шумадије и Западне Србије</b> |                                | <b>251.814</b>  | <b>130.827</b> | <b>6.366</b>    | <b>2.571</b>  | <b>27.390</b>   | <b>13.107</b> | <b>33.650</b>   | <b>18.291</b> | <b>30.850</b>   | <b>17.495</b> |
| 17                                      | Подунавска                     | 17.247          | 9.173          | 694             | 266           | 2.222           | 1.041         | 2.389           | 1.289         | 2.179           | 1.320         |
| 18                                      | Браничевска                    | 10.089          | 5.077          | 408             | 172           | 1.364           | 646           | 1.494           | 775           | 1.165           | 668           |
| 19                                      | Борска                         | 13.356          | 6.919          | 416             | 186           | 1.637           | 744           | 1.838           | 994           | 1.633           | 900           |
| 20                                      | Зајечарска                     | 14.637          | 6.974          | 373             | 149           | 1.459           | 646           | 1.826           | 884           | 1.821           | 954           |
| 21                                      | Нишавска                       | 54.907          | 25.368         | 1.341           | 532           | 6.087           | 2.577         | 7.905           | 3.865         | 7.032           | 3.584         |
| 22                                      | Топличка                       | 16.148          | 7.670          | 483             | 208           | 1.996           | 871           | 2.005           | 1.043         | 1.767           | 947           |
| 23                                      | Пиротска                       | 13.530          | 6.502          | 353             | 136           | 1.281           | 577           | 1.606           | 826           | 1.408           | 771           |
| 24                                      | Јабланичка                     | 38.718          | 17.850         | 1.072           | 439           | 4.113           | 1.778         | 4.716           | 2.309         | 4.429           | 2.270         |
| 25                                      | Пчињска                        | 29.189          | 14.990         | 703             | 286           | 3.052           | 1.459         | 3.804           | 2.097         | 3.488           | 2.001         |
| <b>Регион Јужне и Источне Србије</b>    |                                | <b>207.821</b>  | <b>100.523</b> | <b>5.843</b>    | <b>2.374</b>  | <b>23.211</b>   | <b>10.339</b> | <b>27.583</b>   | <b>14.082</b> | <b>24.922</b>   | <b>13.415</b> |
| <b>Регион Косово и Метохија</b>         |                                | <b>13.238</b>   | <b>7.382</b>   | <b>465</b>      | <b>238</b>    | <b>2.841</b>    | <b>1.298</b>  | <b>2.738</b>    | <b>1.406</b>  | <b>2.010</b>    | <b>1.101</b>  |
| <b>Република Србија</b>                 |                                | <b>788.712</b>  | <b>401.215</b> | <b>21.762</b>   | <b>9.099</b>  | <b>84.948</b>   | <b>40.047</b> | <b>107.492</b>  | <b>58.659</b> | <b>97.907</b>   | <b>54.759</b> |

Графикон бр. 10 - Незапослена лица према старости и полу на крају I 2014. године  
 Chart No. 10 - Unemployed persons by age and gender in the end of I 2014

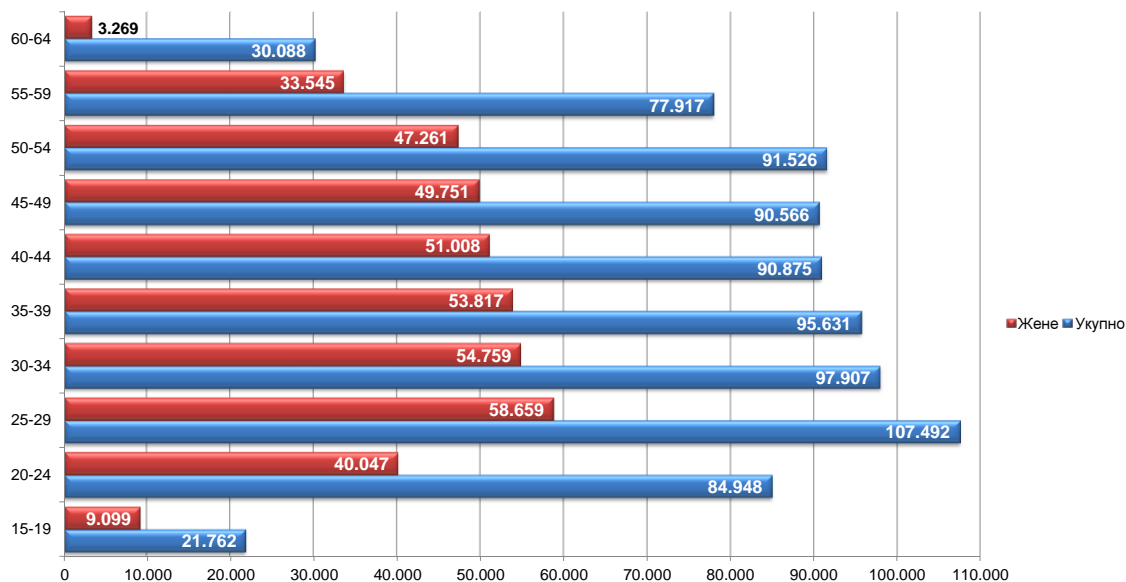

**T8 UNEMPLOYED PERSONS BY AGE AND SEX IN THE END OF JANUARY 2014**

| 35-39           |               | 40-44           |               | 45-49           |               | 50-54           |               | 55-59           |               | 60-64           |               |
|-----------------|---------------|-----------------|---------------|-----------------|---------------|-----------------|---------------|-----------------|---------------|-----------------|---------------|
| Укупно<br>Total | Жене<br>Women | Укупно<br>Total | Жене<br>Women | Укупно<br>Total | Жене<br>Women | Укупно<br>Total | Жене<br>Women | Укупно<br>Total | Жене<br>Women | Укупно<br>Total | Жене<br>Women |
| 13.261          | 7.832         | 12.113          | 7.153         | 12.202          | 6.905         | 13.240          | 7.277         | 12.212          | 5.677         | 4.430           | 365           |
| <b>13.261</b>   | <b>7.832</b>  | <b>12.113</b>   | <b>7.153</b>  | <b>12.202</b>   | <b>6.905</b>  | <b>13.240</b>   | <b>7.277</b>  | <b>12.212</b>   | <b>5.677</b>  | <b>4.430</b>    | <b>365</b>    |
| 2.005           | 1.156         | 1.927           | 1.069         | 2.155           | 1.145         | 2.279           | 1.086         | 1.958           | 763           | 837             | 70            |
| 2.091           | 1.131         | 1.972           | 995           | 2.176           | 1.094         | 2.175           | 1.008         | 1.712           | 646           | 664             | 65            |
| 1.665           | 924           | 1.610           | 842           | 1.702           | 875           | 1.732           | 782           | 1.391           | 540           | 509             | 33            |
| 4.376           | 2.475         | 4.149           | 2.256         | 3.732           | 2.043         | 3.814           | 1.976         | 3.544           | 1.543         | 1.395           | 185           |
| 2.881           | 1.395         | 2.737           | 1.393         | 3.007           | 1.535         | 2.658           | 1.179         | 1.823           | 597           | 600             | 42            |
| 8.231           | 4.779         | 7.952           | 4.502         | 7.935           | 4.451         | 7.896           | 4.158         | 6.669           | 2.902         | 2.503           | 281           |
| 3.179           | 1.791         | 3.209           | 1.818         | 3.370           | 1.779         | 3.596           | 1.774         | 3.175           | 1.273         | 1.150           | 76            |
| <b>24.428</b>   | <b>13.651</b> | <b>23.556</b>   | <b>12.875</b> | <b>24.077</b>   | <b>12.922</b> | <b>24.150</b>   | <b>11.963</b> | <b>20.272</b>   | <b>8.264</b>  | <b>7.658</b>    | <b>752</b>    |
| 4.660           | 2.670         | 4.372           | 2.468         | 4.404           | 2.460         | 4.618           | 2.346         | 3.823           | 1.616         | 1.412           | 158           |
| 1.591           | 917           | 1.617           | 966           | 1.765           | 1.036         | 1.921           | 1.040         | 1.505           | 689           | 586             | 57            |
| 4.015           | 2.468         | 3.858           | 2.353         | 3.985           | 2.372         | 4.578           | 2.625         | 4.272           | 2.043         | 1.470           | 207           |
| 3.657           | 2.043         | 3.218           | 1.844         | 3.125           | 1.742         | 3.143           | 1.718         | 3.244           | 1.553         | 1.346           | 192           |
| 4.224           | 2.369         | 4.206           | 2.325         | 4.309           | 2.417         | 4.257           | 2.274         | 3.127           | 1.345         | 1.006           | 80            |
| 2.595           | 1.518         | 2.596           | 1.514         | 2.539           | 1.408         | 2.866           | 1.563         | 2.451           | 1.129         | 843             | 47            |
| 6.654           | 3.611         | 6.246           | 3.598         | 5.487           | 3.052         | 5.091           | 2.646         | 3.803           | 1.673         | 1.508           | 257           |
| 3.965           | 2.329         | 3.512           | 1.988         | 3.112           | 1.729         | 2.979           | 1.524         | 2.831           | 1.274         | 1.166           | 110           |
| <b>31.361</b>   | <b>17.925</b> | <b>29.625</b>   | <b>17.056</b> | <b>28.726</b>   | <b>16.216</b> | <b>29.453</b>   | <b>15.736</b> | <b>25.056</b>   | <b>11.322</b> | <b>9.337</b>    | <b>1.108</b>  |
| 2.209           | 1.358         | 1.977           | 1.168         | 1.778           | 1.044         | 1.703           | 938           | 1.516           | 682           | 580             | 67            |
| 1.210           | 685           | 1.112           | 601           | 993             | 568           | 980             | 503           | 897             | 407           | 466             | 52            |
| 1.618           | 946           | 1.540           | 863           | 1.463           | 852           | 1.430           | 772           | 1.329           | 612           | 452             | 50            |
| 1.685           | 878           | 1.726           | 933           | 1.615           | 878           | 1.772           | 903           | 1.630           | 694           | 730             | 55            |
| 6.489           | 3.276         | 6.142           | 3.171         | 6.199           | 3.272         | 6.168           | 2.964         | 5.316           | 1.980         | 2.228           | 147           |
| 1.881           | 982           | 1.855           | 998           | 1.986           | 1.023         | 1.923           | 890           | 1.550           | 628           | 702             | 80            |
| 1.425           | 786           | 1.531           | 855           | 1.734           | 895           | 1.965           | 1.008         | 1.602           | 603           | 625             | 45            |
| 4.821           | 2.458         | 4.747           | 2.420         | 4.924           | 2.484         | 4.666           | 2.173         | 3.588           | 1.332         | 1.642           | 187           |
| 3.828           | 2.191         | 3.933           | 2.190         | 3.989           | 2.091         | 3.290           | 1.595         | 2.281           | 961           | 821             | 119           |
| <b>25.166</b>   | <b>13.560</b> | <b>24.563</b>   | <b>13.199</b> | <b>24.681</b>   | <b>13.107</b> | <b>23.897</b>   | <b>11.746</b> | <b>19.709</b>   | <b>7.899</b>  | <b>8.246</b>    | <b>802</b>    |
| <b>1.415</b>    | <b>849</b>    | <b>1.018</b>    | <b>725</b>    | <b>880</b>      | <b>601</b>    | <b>786</b>      | <b>539</b>    | <b>668</b>      | <b>383</b>    | <b>417</b>      | <b>242</b>    |
| <b>95.631</b>   | <b>53.817</b> | <b>90.875</b>   | <b>51.008</b> | <b>90.566</b>   | <b>49.751</b> | <b>91.526</b>   | <b>47.261</b> | <b>77.917</b>   | <b>33.545</b> | <b>30.088</b>   | <b>3.269</b>  |

Графикон бр. 10а - Незапослена лица до 30 година старости по окрузима на крају I 2014. године  
 Chart No. 10a - Unemployed up to 30 years of age by counties in the end of I 2014

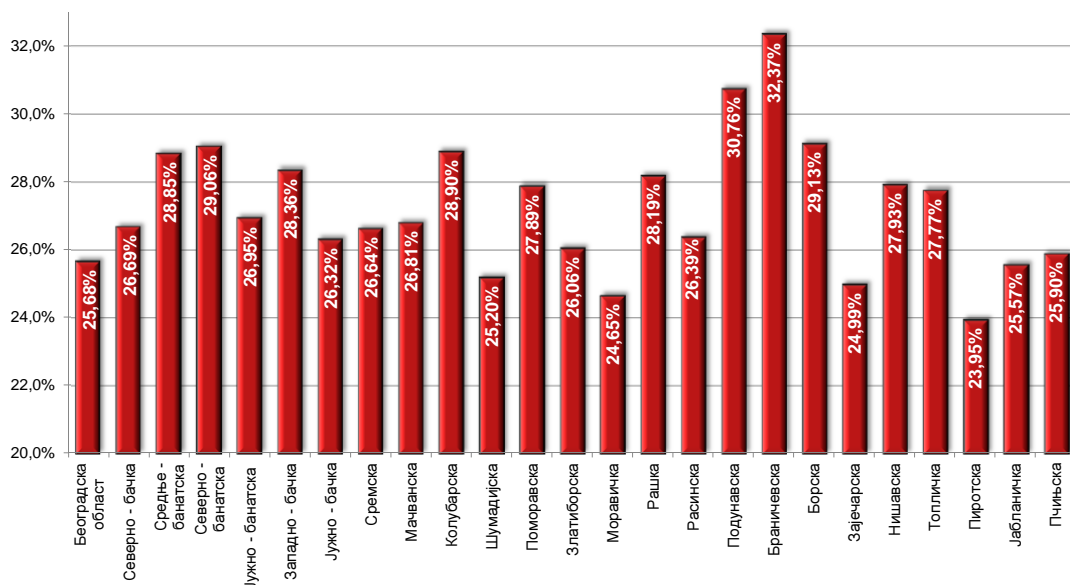

**T9 НЕЗАПОСЛЕНА ЛИЦА ПРЕМА ТРАЈАЊУ НЕЗАПОСЛЕНОСТИ И ПОЛУ  
НА КРАЈУ ЈАНУАРА 2014. ГОДИНЕ**

| Ред. Бр. №                              | Област/Регион<br><i>County/Region</i> | Укупно<br><i>Total</i> | Жене<br><i>Women</i> | До 3 месеца<br><i>to 3 months</i> |                      | 3-6 месеци<br><i>3-6 months</i> |                      | 6-9 месеци<br><i>6-9 months</i> |                      | 9-12 месеци<br><i>9-12 months</i> |                      |
|---|---------------------------------------|------------------------|----------------------|-----------------------------------|----------------------|---------------------------------|----------------------|---------------------------------|----------------------|-----------------------------------|----------------------|
|   |                                       |                        |                      | Укупно<br><i>Total</i>            | Жене<br><i>Women</i> | Укупно<br><i>Total</i>          | Жене<br><i>Women</i> | Укупно<br><i>Total</i>          | Жене<br><i>Women</i> | Укупно<br><i>Total</i>            | Жене<br><i>Women</i> |
| 1                                       | Београдска област                     | 111.322                | 60.731               | 17.763                            | 9.180                | 11.875                          | 6.490                | 8.071                           | 4.354                | 6.677                             | 3.431                |
| <b>Београдски регион</b>                |                                       | <b>111.322</b>         | <b>60.731</b>        | <b>17.763</b>                     | <b>9.180</b>         | <b>11.875</b>                   | <b>6.490</b>         | <b>8.071</b>                    | <b>4.354</b>         | <b>6.677</b>                      | <b>3.431</b>         |
| 2                                       | Северно - бачка                       | 17.967                 | 8.923                | 2.785                             | 1.263                | 1.894                           | 936                  | 1.430                           | 700                  | 1.211                             | 590                  |
| 3                                       | Средње - банатска                     | 18.103                 | 8.465                | 3.507                             | 1.497                | 2.111                           | 942                  | 1.572                           | 714                  | 1.133                             | 499                  |
| 4                                       | Северно - банатска                    | 14.530                 | 6.933                | 2.451                             | 963                  | 1.437                           | 641                  | 1.135                           | 505                  | 898                               | 434                  |
| 5                                       | Јужно - банатска                      | 34.759                 | 17.599               | 4.199                             | 1.835                | 3.176                           | 1.576                | 2.302                           | 1.097                | 1.932                             | 911                  |
| 6                                       | Западно - бачка                       | 22.848                 | 10.117               | 3.385                             | 1.378                | 2.178                           | 978                  | 1.711                           | 721                  | 1.437                             | 609                  |
| 7                                       | Јужно - бачка                         | 67.866                 | 35.622               | 9.414                             | 4.428                | 6.488                           | 3.320                | 4.683                           | 2.342                | 3.871                             | 1.924                |
| 8                                       | Сремска                               | 28.444                 | 14.093               | 4.042                             | 1.859                | 2.989                           | 1.456                | 2.212                           | 1.105                | 1.710                             | 754                  |
| <b>Регион Војводине</b>                 |                                       | <b>204.517</b>         | <b>101.752</b>       | <b>29.783</b>                     | <b>13.223</b>        | <b>20.273</b>                   | <b>9.849</b>         | <b>15.045</b>                   | <b>7.184</b>         | <b>12.192</b>                     | <b>5.721</b>         |
| 9                                       | Мачванска                             | 37.706                 | 19.320               | 4.142                             | 1.817                | 2.826                           | 1.322                | 2.423                           | 1.122                | 2.149                             | 1.031                |
| 10                                      | Колубарска                            | 14.867                 | 7.675                | 2.023                             | 950                  | 1.336                           | 630                  | 1.147                           | 556                  | 922                               | 460                  |
| 11                                      | Шумадијска                            | 35.113                 | 19.441               | 3.926                             | 1.839                | 2.622                           | 1.238                | 2.059                           | 986                  | 2.022                             | 990                  |
| 12                                      | Поморавска                            | 29.647                 | 15.296               | 2.745                             | 1.269                | 2.327                           | 1.099                | 1.614                           | 763                  | 1.608                             | 756                  |
| 13                                      | Златиборска                           | 34.271                 | 17.357               | 4.488                             | 2.011                | 2.608                           | 1.291                | 2.099                           | 1.028                | 2.077                             | 974                  |
| 14                                      | Моравичка                             | 21.831                 | 11.656               | 2.647                             | 1.258                | 1.747                           | 899                  | 1.583                           | 778                  | 1.429                             | 731                  |
| 15                                      | Рашка                                 | 49.211                 | 25.022               | 4.071                             | 1.803                | 2.704                           | 1.334                | 2.273                           | 1.107                | 2.325                             | 1.031                |
| 16                                      | Расинска                              | 29.168                 | 15.060               | 2.912                             | 1.353                | 2.002                           | 955                  | 1.535                           | 720                  | 1.632                             | 754                  |
| <b>Регион Шумадије и Западне Србије</b> |                                       | <b>251.814</b>         | <b>130.827</b>       | <b>26.954</b>                     | <b>12.300</b>        | <b>18.172</b>                   | <b>8.768</b>         | <b>14.733</b>                   | <b>7.060</b>         | <b>14.164</b>                     | <b>6.727</b>         |
| 17                                      | Подунавска                            | 17.247                 | 9.173                | 2.625                             | 1.136                | 1.559                           | 748                  | 1.139                           | 538                  | 1.014                             | 481                  |
| 18                                      | Браничевска                           | 10.089                 | 5.077                | 1.467                             | 696                  | 1.006                           | 476                  | 798                             | 389                  | 680                               | 296                  |
| 19                                      | Борска                                | 13.356                 | 6.919                | 1.789                             | 770                  | 1.065                           | 552                  | 829                             | 399                  | 768                               | 353                  |
| 20                                      | Зајечарска                            | 14.637                 | 6.974                | 1.696                             | 744                  | 1.031                           | 507                  | 796                             | 335                  | 811                               | 351                  |
| 21                                      | Нишавска                              | 54.907                 | 25.368               | 5.731                             | 2.397                | 4.429                           | 1.955                | 3.376                           | 1.510                | 3.038                             | 1.253                |
| 22                                      | Топличка                              | 16.148                 | 7.670                | 1.657                             | 761                  | 1.225                           | 579                  | 979                             | 455                  | 668                               | 267                  |
| 23                                      | Пиротска                              | 13.530                 | 6.502                | 1.719                             | 725                  | 1.383                           | 689                  | 956                             | 395                  | 891                               | 405                  |
| 24                                      | Јабланичка                            | 38.718                 | 17.850               | 4.325                             | 1.705                | 2.406                           | 1.112                | 1.947                           | 829                  | 1.702                             | 724                  |
| 25                                      | Пчињска                               | 29.189                 | 14.990               | 4.558                             | 2.071                | 2.453                           | 1.186                | 1.916                           | 923                  | 1.964                             | 926                  |
| <b>Регион Јужне и Источне Србије</b>    |                                       | <b>207.821</b>         | <b>100.523</b>       | <b>25.567</b>                     | <b>11.005</b>        | <b>16.557</b>                   | <b>7.804</b>         | <b>12.736</b>                   | <b>5.773</b>         | <b>11.536</b>                     | <b>5.056</b>         |
| <b>Регион Косово и Метохија</b>         |                                       | <b>13.238</b>          | <b>7.382</b>         | <b>712</b>                        | <b>338</b>           | <b>468</b>                      | <b>220</b>           | <b>561</b>                      | <b>299</b>           | <b>732</b>                        | <b>345</b>           |
| <b>Република Србија</b>                 |                                       | <b>788.712</b>         | <b>401.215</b>       | <b>100.779</b>                    | <b>46.046</b>        | <b>67.345</b>                   | <b>33.131</b>        | <b>51.146</b>                   | <b>24.670</b>        | <b>45.301</b>                     | <b>21.280</b>        |

**Графикон бр. 11- Незапослена лица према трајању незапослености и полу на крају I 2014. године**  
*Chart No. 11- Unemployed persons by duration of unemployment and gender in the end of I 2014*

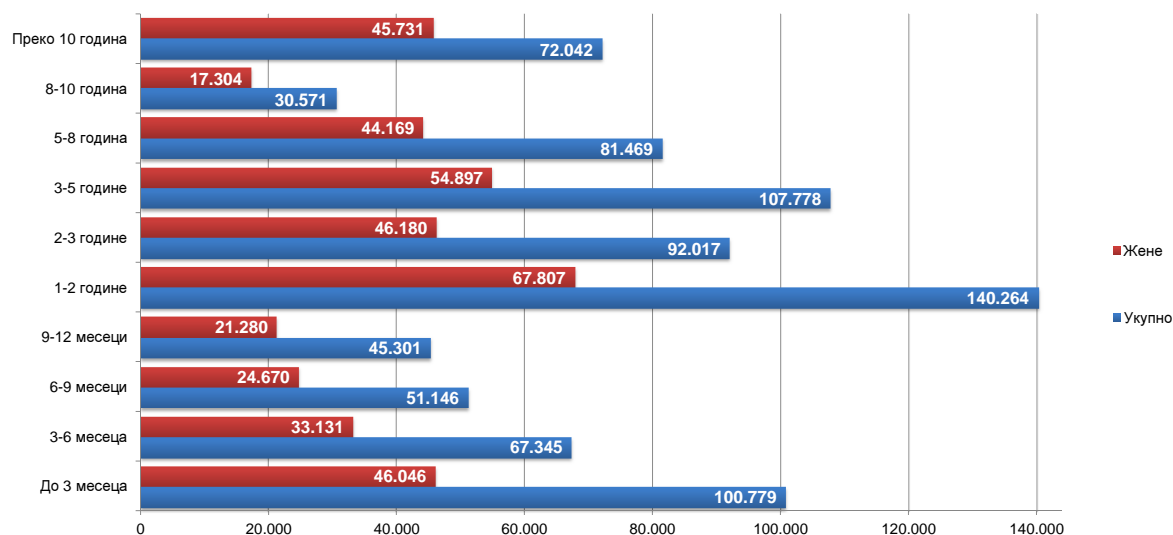

**T9 UNEMPLOYED PERSONS BY DURATION OF UNEMPLOYMENT AND SEX  
IN THE END OF JANUARY 2014**

| 1-2 године<br>1-2 years |               | 2-3 године<br>2-3 years |               | 3-5 године<br>3-5 years |               | 5-8 година<br>5-8 years |               | 8-10 година<br>8-10 years |               | Преко 10 година<br>Over 10 years |               |
|-------------------------|---------------|-------------------------|---------------|-------------------------|---------------|-------------------------|---------------|---------------------------|---------------|----------------------------------|---------------|
| Укупно<br>Total         | Жене<br>Women | Укупно<br>Total         | Жене<br>Women | Укупно<br>Total         | Жене<br>Women | Укупно<br>Total         | Жене<br>Women | Укупно<br>Total           | Жене<br>Women | Укупно<br>Total                  | Жене<br>Women |
| 21.269                  | 11.546        | 13.588                  | 7.422         | 14.143                  | 7.943         | 8.158                   | 4.597         | 3.405                     | 1.927         | 6.373                            | 3.841         |
| <b>21.269</b>           | <b>11.546</b> | <b>13.588</b>           | <b>7.422</b>  | <b>14.143</b>           | <b>7.943</b>  | <b>8.158</b>            | <b>4.597</b>  | <b>3.405</b>              | <b>1.927</b>  | <b>6.373</b>                     | <b>3.841</b>  |
| 3.699                   | 1.779         | 2.134                   | 1.134         | 2.282                   | 1.121         | 1.227                   | 647           | 414                       | 221           | 891                              | 532           |
| 3.211                   | 1.450         | 1.762                   | 823           | 2.093                   | 1.096         | 1.322                   | 670           | 380                       | 196           | 1.012                            | 578           |
| 2.707                   | 1.252         | 1.725                   | 876           | 1.715                   | 858           | 1.125                   | 608           | 431                       | 230           | 906                              | 566           |
| 5.878                   | 2.733         | 3.672                   | 1.843         | 4.605                   | 2.304         | 3.764                   | 2.032         | 1.429                     | 802           | 3.802                            | 2.466         |
| 4.332                   | 1.844         | 2.699                   | 1.163         | 3.004                   | 1.302         | 1.993                   | 954           | 782                       | 401           | 1.327                            | 767           |
| 11.643                  | 5.868         | 8.310                   | 4.306         | 9.451                   | 5.070         | 6.700                   | 3.979         | 2.433                     | 1.378         | 4.873                            | 3.007         |
| 5.271                   | 2.588         | 3.351                   | 1.641         | 3.805                   | 1.871         | 2.183                   | 1.107         | 883                       | 511           | 1.998                            | 1.201         |
| <b>36.741</b>           | <b>17.514</b> | <b>23.653</b>           | <b>11.786</b> | <b>26.955</b>           | <b>13.622</b> | <b>18.314</b>           | <b>9.997</b>  | <b>6.752</b>              | <b>3.739</b>  | <b>14.809</b>                    | <b>9.117</b>  |
| 6.799                   | 3.181         | 4.588                   | 2.372         | 4.918                   | 2.547         | 3.866                   | 2.120         | 1.629                     | 970           | 4.366                            | 2.838         |
| 2.882                   | 1.431         | 1.704                   | 909           | 2.049                   | 1.089         | 1.247                   | 742           | 487                       | 274           | 1.070                            | 634           |
| 5.996                   | 3.227         | 3.948                   | 2.169         | 4.936                   | 2.751         | 4.333                   | 2.556         | 1.218                     | 763           | 4.053                            | 2.922         |
| 4.943                   | 2.315         | 3.433                   | 1.726         | 4.274                   | 2.246         | 3.969                   | 2.189         | 1.392                     | 804           | 3.342                            | 2.129         |
| 5.713                   | 2.720         | 3.682                   | 1.893         | 4.352                   | 2.229         | 3.538                   | 1.908         | 1.413                     | 735           | 4.301                            | 2.568         |
| 4.126                   | 2.200         | 2.259                   | 1.248         | 3.228                   | 1.800         | 2.181                   | 1.170         | 1.043                     | 573           | 1.588                            | 999           |
| 7.741                   | 3.579         | 5.838                   | 2.790         | 7.241                   | 3.545         | 6.252                   | 3.229         | 2.303                     | 1.195         | 8.463                            | 5.409         |
| 4.824                   | 2.343         | 3.427                   | 1.731         | 4.336                   | 2.154         | 3.478                   | 1.881         | 1.342                     | 778           | 3.680                            | 2.391         |
| <b>43.024</b>           | <b>20.996</b> | <b>28.879</b>           | <b>14.838</b> | <b>35.334</b>           | <b>18.361</b> | <b>28.864</b>           | <b>15.795</b> | <b>10.827</b>             | <b>6.092</b>  | <b>30.863</b>                    | <b>19.890</b> |
| 3.455                   | 1.724         | 1.894                   | 1.044         | 2.115                   | 1.218         | 1.433                   | 881           | 710                       | 468           | 1.303                            | 935           |
| 2.008                   | 995           | 1.253                   | 605           | 1.323                   | 730           | 765                     | 416           | 284                       | 161           | 505                              | 313           |
| 2.695                   | 1.346         | 1.577                   | 798           | 1.589                   | 840           | 1.445                   | 779           | 437                       | 274           | 1.162                            | 808           |
| 2.530                   | 1.110         | 1.894                   | 891           | 2.291                   | 1.033         | 1.771                   | 911           | 588                       | 328           | 1.229                            | 764           |
| 10.161                  | 4.344         | 7.273                   | 3.201         | 7.994                   | 3.523         | 6.325                   | 3.208         | 2.062                     | 1.137         | 4.518                            | 2.840         |
| 2.635                   | 1.161         | 2.082                   | 950           | 2.579                   | 1.186         | 2.004                   | 989           | 893                       | 443           | 1.426                            | 879           |
| 2.376                   | 992           | 1.207                   | 564           | 1.779                   | 849           | 1.723                   | 990           | 451                       | 240           | 1.045                            | 653           |
| 6.096                   | 2.539         | 4.377                   | 1.882         | 6.431                   | 2.864         | 5.773                   | 2.868         | 1.695                     | 930           | 3.966                            | 2.397         |
| 5.396                   | 2.595         | 3.213                   | 1.648         | 3.592                   | 1.881         | 2.438                   | 1.414         | 1.302                     | 841           | 2.357                            | 1.505         |
| <b>37.352</b>           | <b>16.806</b> | <b>24.770</b>           | <b>11.583</b> | <b>29.693</b>           | <b>14.124</b> | <b>23.677</b>           | <b>12.456</b> | <b>8.422</b>              | <b>4.822</b>  | <b>17.511</b>                    | <b>11.094</b> |
| <b>1.878</b>            | <b>945</b>    | <b>1.127</b>            | <b>551</b>    | <b>1.653</b>            | <b>847</b>    | <b>2.456</b>            | <b>1.324</b>  | <b>1.165</b>              | <b>724</b>    | <b>2.486</b>                     | <b>1.789</b>  |
| <b>140.264</b>          | <b>67.807</b> | <b>92.017</b>           | <b>46.180</b> | <b>107.778</b>          | <b>54.897</b> | <b>81.469</b>           | <b>44.169</b> | <b>30.571</b>             | <b>17.304</b> | <b>72.042</b>                    | <b>45.731</b> |

Графикон бр. 11а - Учешће незапослених лица која се налазе на евиденцији до 1 године у укупном броју незапослених лица на крају I 2014 године  
Chart No. 11a - Participation of the unemployed (up to 1 year) by duration of unemployment in the end of I 2014

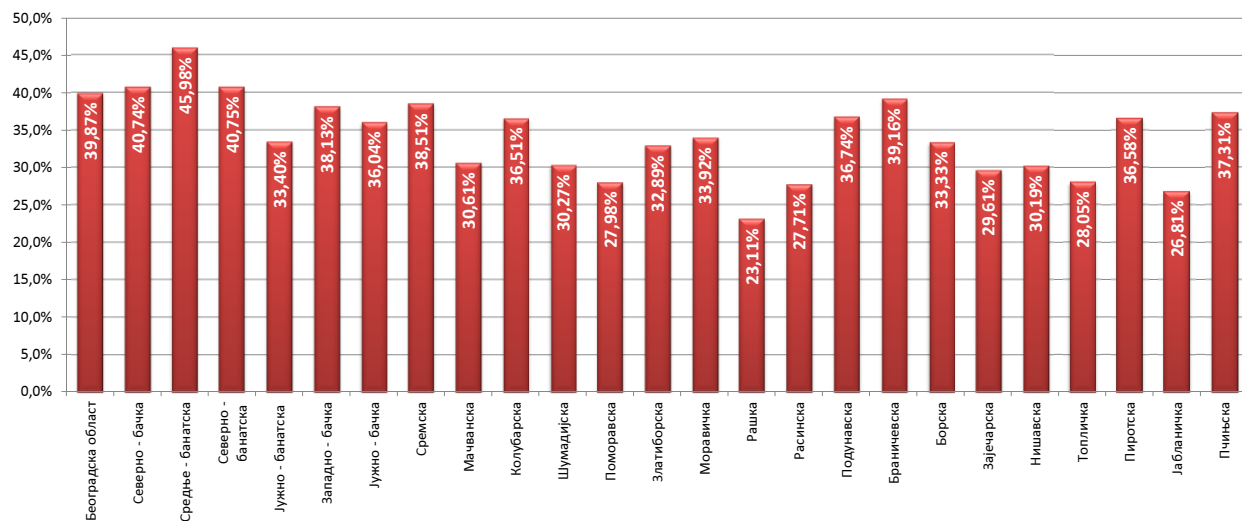

**T10 КОРИСНИЦИ НОВЧАНЕ НАКНАДЕ ПО МЕСЕЦИМА И ПОЛУ**

| Редни број<br>No | Филијала<br>Branchoffice | Ø 2013.         |               | I 2013          |               | II 2013         |               | III 2013        |               | IV 2013         |               | V 2013          |               |
|------------------|--------------------------|-----------------|---------------|-----------------|---------------|-----------------|---------------|-----------------|---------------|-----------------|---------------|-----------------|---------------|
|                  |                          | Укупно<br>Total | Жене<br>Women | Укупно<br>Total | Жене<br>Women | Укупно<br>Total | Жене<br>Women | Укупно<br>Total | Жене<br>Women | Укупно<br>Total | Жене<br>Women | Укупно<br>Total | Жене<br>Women |
| 1                | Филијала за град Београд | 14.666          | 7.504         | 16.709          | 8.456         | 15.477          | 7.708         | 15.221          | 7.574         | 17.194          | 8.602         | 14.627          | 7.332         |
| 2                | Крагујевац               | 3.022           | 1.393         | 3.901           | 1.720         | 3.805           | 1.712         | 3.791           | 1.672         | 4.152           | 1.868         | 2.858           | 1.361         |
| 3                | Ниш                      | 4.522           | 1.982         | 5.224           | 2.356         | 4.829           | 2.083         | 4.767           | 2.046         | 5.272           | 2.294         | 4.523           | 1.946         |
| 4                | Нови Сад                 | 6.575           | 3.131         | 7.290           | 3.400         | 6.794           | 3.101         | 7.019           | 3.215         | 7.914           | 3.693         | 6.532           | 3.122         |
| 5                | Бор                      | 891             | 432           | 1.043           | 522           | 956             | 482           | 966             | 476           | 1.097           | 521           | 918             | 433           |
| 6                | Ваљево                   | 1.373           | 630           | 1.471           | 659           | 1.503           | 667           | 1.525           | 688           | 1.718           | 788           | 1.413           | 656           |
| 7                | Врање                    | 1.673           | 684           | 1.913           | 829           | 1.791           | 721           | 1.874           | 722           | 2.076           | 800           | 1.656           | 602           |
| 8                | Зрењанин                 | 1.843           | 780           | 1.990           | 777           | 2.056           | 874           | 2.078           | 892           | 2.308           | 1.003         | 1.936           | 849           |
| 9                | Киkinda                  | 1.346           | 566           | 1.423           | 618           | 1.423           | 600           | 1.487           | 632           | 1.638           | 720           | 1.350           | 585           |
| 10               | Косовска Митровица       | 75              | 32            | 81              | 31            | 65              | 19            | 66              | 21            | 79              | 32            | 60              | 27            |
| 11               | Краљево                  | 1.731           | 838           | 1.958           | 931           | 1.834           | 864           | 1.886           | 892           | 2.067           | 996           | 1.705           | 824           |
| 12               | Крушевац                 | 1.984           | 935           | 2.232           | 1.033         | 2.085           | 990           | 2.107           | 995           | 2.378           | 1.126         | 1.954           | 906           |
| 13               | Лесковац                 | 2.392           | 896           | 2.663           | 1.014         | 2.578           | 889           | 2.661           | 939           | 2.976           | 1.115         | 2.500           | 952           |
| 14               | Панчево                  | 1.530           | 619           | 1.566           | 643           | 1.421           | 545           | 1.713           | 684           | 1.942           | 792           | 1.629           | 664           |
| 15               | Пожаревац                | 826             | 370           | 868             | 417           | 859             | 426           | 862             | 402           | 1.003           | 455           | 849             | 366           |
| 16               | Сомбор                   | 1.814           | 794           | 2.063           | 894           | 1.748           | 736           | 1.949           | 865           | 2.193           | 987           | 1.732           | 773           |
| 17               | Сремска Митровица        | 2.446           | 1.128         | 2.748           | 1.232         | 2.528           | 1.123         | 2.469           | 1.101         | 2.838           | 1.275         | 2.454           | 1.129         |
| 18               | Суботица                 | 1.644           | 743           | 1.984           | 916           | 1.838           | 835           | 1.813           | 795           | 2.006           | 889           | 1.624           | 728           |
| 19               | Ужице                    | 2.231           | 1.113         | 2.651           | 1.309         | 2.550           | 1.209         | 2.503           | 1.194         | 2.789           | 1.348         | 2.284           | 1.121         |
| 20               | Чачак                    | 2.433           | 1.179         | 2.478           | 1.221         | 2.694           | 1.324         | 2.772           | 1.350         | 3.077           | 1.487         | 2.315           | 1.143         |
| 21               | Шабац                    | 1.398           | 569           | 1.660           | 627           | 1.579           | 585           | 1.561           | 583           | 1.737           | 669           | 1.361           | 562           |
| 22               | Пирот                    | 1.567           | 664           | 1.654           | 631           | 1.659           | 637           | 1.618           | 646           | 1.896           | 767           | 1.630           | 654           |
| 23               | Прокупље                 | 1.179           | 454           | 1.198           | 439           | 1.194           | 432           | 1.286           | 468           | 1.407           | 522           | 1.134           | 432           |
| 24               | Зајечар                  | 1.154           | 504           | 1.277           | 586           | 1.189           | 542           | 1.205           | 545           | 1.351           | 609           | 1.165           | 508           |
| 25               | Смедерево                | 1.554           | 594           | 1.980           | 751           | 1.843           | 668           | 1.755           | 632           | 1.908           | 711           | 1.575           | 592           |
| 26               | Јагодина                 | 1.954           | 849           | 1.978           | 900           | 1.913           | 816           | 1.977           | 839           | 2.240           | 958           | 2.002           | 870           |
| 27               | Нови Пазар               | 649             | 263           | 781             | 299           | 738             | 270           | 732             | 269           | 829             | 312           | 670             | 256           |
| 28               | Лозница                  | 1.496           | 611           | 1.561           | 590           | 1.513           | 588           | 1.517           | 611           | 1.713           | 713           | 1.566           | 665           |
| 29               | Пријеполје               | 1.149           | 552           | 1.316           | 683           | 1.283           | 629           | 1.252           | 566           | 1.408           | 657           | 1.105           | 503           |
| 30               | Вршац                    | 682             | 296           | 852             | 324           | 809             | 332           | 799             | 332           | 863             | 365           | 667             | 285           |
| Република Србија |                          | 67.798          | 31.102        | 76.513          | 34.808        | 72.554          | 32.407        | 73.231          | 32.646        | 82.069          | 37.074        | 67.794          | 30.846        |

Графикон бр. 12 - Корисници новчане накнаде по филијалама у I 2014. године  
 Chart No. 12 - Unemployment benefit recipients by branchoffice in I 2014

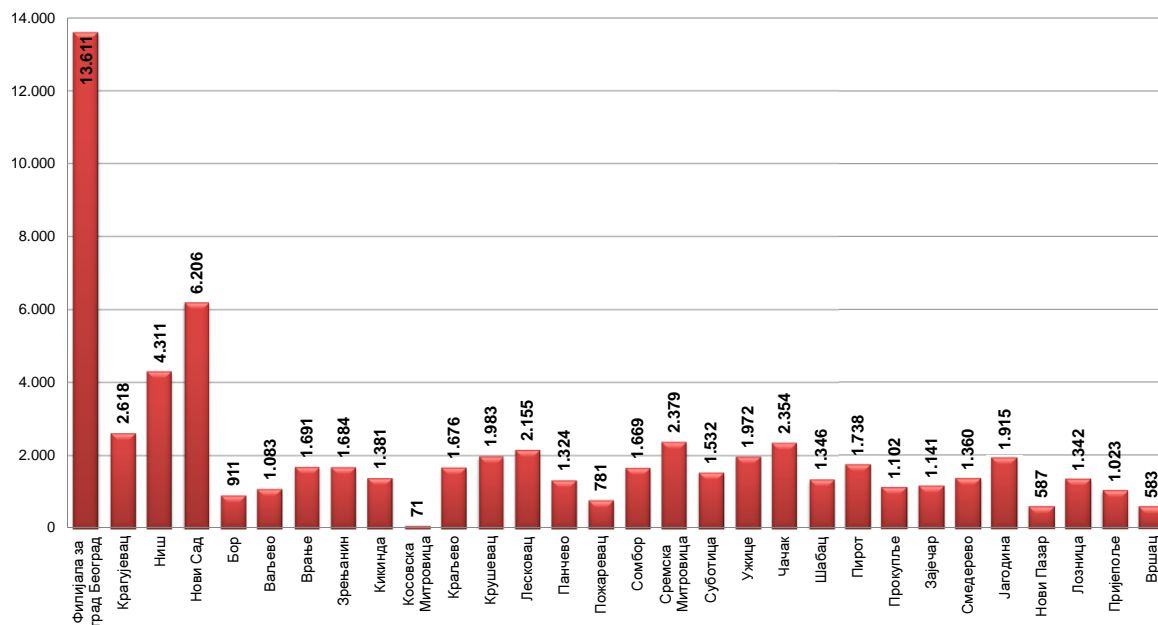



**T10 UNEMPLOYMENT BENEFIT RECIPIENTS BY MONTH AND SEX**

| VI 2013         |               | VII 2013        |               | VIII 2013       |               | IX 2013         |               | X 2013          |               | XI 2013         |               | XII 2013        |               | I 2014          |               | Индекси<br>Index   |                      |                      |
|-----------------|---------------|-----------------|---------------|-----------------|---------------|-----------------|---------------|-----------------|---------------|-----------------|---------------|-----------------|---------------|-----------------|---------------|--------------------|----------------------|----------------------|
| Укупно<br>Total | Жене<br>Women | Укупно<br>Total | Жене<br>Women | Укупно<br>Total | Жене<br>Women | Укупно<br>Total | Жене<br>Women | Укупно<br>Total | Жене<br>Women | Укупно<br>Total | Жене<br>Women | Укупно<br>Total | Жене<br>Women | Укупно<br>Total | Жене<br>Women | I 2014 / I<br>2013 | I 2014 /<br>XII 2013 | I 2014 /<br>XII 2013 |
| 14.413          | 7.255         | 14.297          | 7.296         | 14.089          | 7.319         | 13.742          | 7.207         | 13.371          | 7.030         | 13.392          | 7.059         | 13.455          | 7.207         | 13.611          | 7.243         | 81,46              | 101,16               | 101,16               |
| 2.693           | 1.308         | 2.646           | 1.292         | 2.529           | 1.228         | 2.520           | 1.194         | 2.516           | 1.160         | 2.430           | 1.092         | 2.424           | 1.113         | 2.618           | 1.164         | 67,11              | 108,00               | 108,00               |
| 4.344           | 1.876         | 4.217           | 1.834         | 4.133           | 1.844         | 4.163           | 1.848         | 4.176           | 1.841         | 4.320           | 1.916         | 4.301           | 1.902         | 4.311           | 1.890         | 82,52              | 100,23               | 100,23               |
| 6.428           | 3.041         | 6.358           | 3.047         | 6.267           | 3.058         | 6.133           | 3.010         | 5.989           | 2.931         | 6.071           | 2.990         | 6.105           | 2.959         | 6.206           | 2.956         | 85,13              | 101,65               | 101,65               |
| 884             | 419           | 854             | 417           | 784             | 389           | 783             | 379           | 777             | 378           | 790             | 382           | 844             | 389           | 911             | 398           | 87,34              | 107,94               | 107,94               |
| 1.376           | 646           | 1.336           | 628           | 1.337           | 628           | 1.283           | 598           | 1.245           | 563           | 1.169           | 534           | 1.094           | 503           | 1.083           | 495           | 73,62              | 98,99                | 98,99                |
| 1.541           | 591           | 1.496           | 594           | 1.512           | 627           | 1.493           | 644           | 1.477           | 640           | 1.617           | 703           | 1.626           | 738           | 1.691           | 748           | 88,40              | 104,00               | 104,00               |
| 1.783           | 810           | 1.797           | 811           | 1.675           | 719           | 1.625           | 661           | 1.648           | 675           | 1.592           | 635           | 1.633           | 652           | 1.684           | 677           | 84,62              | 103,12               | 103,12               |
| 1.310           | 566           | 1.327           | 550           | 1.253           | 514           | 1.245           | 522           | 1.218           | 508           | 1.218           | 493           | 1.265           | 483           | 1.381           | 504           | 97,05              | 109,17               | 109,17               |
| 71              | 29            | 70              | 31            | 74              | 35            | 80              | 36            | 88              | 44            | 82              | 35            | 80              | 38            | 71              | 30            | 87,65              | 88,75                | 88,75                |
| 1.680           | 817           | 1.663           | 814           | 1.587           | 765           | 1.558           | 759           | 1.624           | 792           | 1.613           | 783           | 1.602           | 814           | 1.676           | 851           | 85,60              | 104,62               | 104,62               |
| 1.925           | 903           | 1.889           | 889           | 1.882           | 910           | 1.868           | 893           | 1.788           | 838           | 1.815           | 845           | 1.883           | 889           | 1.983           | 920           | 88,84              | 105,31               | 105,31               |
| 2.356           | 886           | 2.277           | 829           | 2.212           | 829           | 2.147           | 808           | 2.106           | 808           | 2.105           | 834           | 2.120           | 846           | 2.155           | 861           | 80,92              | 101,65               | 101,65               |
| 1.623           | 666           | 1.613           | 644           | 1.543           | 630           | 1.410           | 564           | 1.257           | 491           | 1.275           | 521           | 1.364           | 581           | 1.324           | 553           | 84,55              | 97,07                | 97,07                |
| 835             | 354           | 814             | 346           | 788             | 349           | 762             | 330           | 739             | 318           | 751             | 331           | 782             | 347           | 781             | 349           | 89,98              | 99,87                | 99,87                |
| 1.679           | 742           | 1.797           | 771           | 1.776           | 767           | 1.699           | 721           | 1.633           | 702           | 1.747           | 776           | 1.749           | 792           | 1.669           | 763           | 80,90              | 95,43                | 95,43                |
| 2.371           | 1.095         | 2.388           | 1.117         | 2.332           | 1.124         | 2.340           | 1.104         | 2.305           | 1.091         | 2.269           | 1.072         | 2.313           | 1.077         | 2.379           | 1.151         | 86,57              | 102,85               | 102,85               |
| 1.501           | 701           | 1.426           | 672           | 1.429           | 657           | 1.527           | 655           | 1.528           | 668           | 1.492           | 668           | 1.557           | 730           | 1.532           | 696           | 77,22              | 98,39                | 98,39                |
| 2.209           | 1.112         | 2.129           | 1.090         | 2.023           | 1.035         | 1.958           | 1.017         | 1.919           | 985           | 1.890           | 982           | 1.861           | 957           | 1.972           | 1.009         | 74,39              | 105,96               | 105,96               |
| 2.247           | 1.114         | 2.247           | 1.107         | 2.379           | 1.122         | 2.237           | 1.067         | 2.232           | 1.062         | 2.244           | 1.075         | 2.275           | 1.077         | 2.354           | 1.119         | 95,00              | 103,47               | 103,47               |
| 1.320           | 540           | 1.324           | 559           | 1.250           | 549           | 1.223           | 533           | 1.188           | 513           | 1.248           | 537           | 1.330           | 571           | 1.346           | 573           | 81,08              | 101,20               | 101,20               |
| 1.430           | 584           | 1.382           | 563           | 1.379           | 573           | 1.292           | 540           | 1.428           | 659           | 1.735           | 860           | 1.703           | 848           | 1.738           | 894           | 105,08             | 102,06               | 102,06               |
| 1.115           | 449           | 1.114           | 426           | 1.119           | 423           | 1.112           | 410           | 1.202           | 492           | 1.168           | 490           | 1.100           | 470           | 1.102           | 507           | 91,99              | 100,18               | 100,18               |
| 1.134           | 480           | 1.113           | 466           | 1.074           | 462           | 1.053           | 443           | 1.068           | 449           | 1.071           | 450           | 1.143           | 503           | 1.141           | 509           | 89,35              | 99,83                | 99,83                |
| 1.551           | 570           | 1.367           | 514           | 1.388           | 550           | 1.314           | 540           | 1.324           | 541           | 1.324           | 534           | 1.314           | 524           | 1.360           | 532           | 68,69              | 103,50               | 103,50               |
| 1.986           | 880           | 1.889           | 847           | 1.924           | 839           | 1.854           | 806           | 1.820           | 772           | 1.971           | 843           | 1.899           | 816           | 1.915           | 810           | 96,81              | 100,84               | 100,84               |
| 633             | 241           | 569             | 240           | 564             | 250           | 541             | 239           | 564             | 248           | 587             | 264           | 584             | 266           | 587             | 263           | 75,16              | 100,51               | 100,51               |
| 1.513           | 629           | 1.545           | 614           | 1.504           | 614           | 1.433           | 575           | 1.381           | 571           | 1.365           | 591           | 1.336           | 569           | 1.342           | 565           | 85,97              | 100,45               | 100,45               |
| 1.171           | 549           | 1.075           | 497           | 1.056           | 492           | 1.049           | 513           | 1.048           | 516           | 1.014           | 508           | 1.007           | 509           | 1.023           | 516           | 77,74              | 101,59               | 101,59               |
| 639             | 276           | 651             | 286           | 590             | 264           | 564             | 260           | 588             | 282           | 595             | 280           | 566             | 262           | 583             | 265           | 68,43              | 103,00               | 103,00               |
| 65.761          | 30.129        | 64.670          | 29.791        | 63.452          | 29.565        | 62.008          | 28.876        | 61.247          | 28.568        | 61.960          | 29.083        | 62.315          | 29.432        | 63.529          | 29.811        | 83,03              | 101,95               | 101,95               |

Графикон бр. 12 а- Корисници новчане накнаде и незапослени по месецима у периоду I 2013. - I 2014. године  
 Chart No. 12 a- Unemployment benefit recipients by month in period I 2013 - I 2014



## T11 ПРИЈАВЉЕНЕ ПОТРЕБЕ ЗА ЗАПОШЉАВАЊЕМ ПО МЕСЕЦИМА

| Редни број<br><i>No</i>                 | Област<br><i>County</i> | Ø 2013       | I 2013       | II 2013      | III 2013     | IV 2013      | V 2013       |
|---|-------------------------|--------------|--------------|--------------|--------------|--------------|--------------|
| 1                                       | Београдска област       | 779          | 753          | 956          | 893          | 911          | 1.182        |
| <b>Београдски регион</b>                |                         | <b>779</b>   | <b>753</b>   | <b>956</b>   | <b>893</b>   | <b>911</b>   | <b>1.182</b> |
| 2                                       | Северно - бачка         | 134          | 115          | 75           | 144          | 237          | 152          |
| 3                                       | Средње - банатска       | 79           | 19           | 34           | 31           | 83           | 169          |
| 4                                       | Северно - банатска      | 102          | 43           | 24           | 351          | 125          | 77           |
| 5                                       | Јужно - банатска        | 76           | 101          | 52           | 35           | 242          | 63           |
| 6                                       | Западно - бачка         | 103          | 45           | 48           | 305          | 101          | 48           |
| 7                                       | Јужно - бачка           | 324          | 225          | 229          | 400          | 665          | 292          |
| 8                                       | Сремска                 | 129          | 62           | 64           | 287          | 206          | 192          |
| <b>Регион Војводине</b>                 |                         | <b>948</b>   | <b>610</b>   | <b>526</b>   | <b>1.553</b> | <b>1.659</b> | <b>993</b>   |
| 9                                       | Мачванска               | 157          | 65           | 102          | 109          | 222          | 202          |
| 10                                      | Колубарска              | 154          | 122          | 136          | 117          | 454          | 179          |
| 11                                      | Шумадијска              | 242          | 216          | 121          | 301          | 408          | 475          |
| 12                                      | Поморавска              | 144          | 114          | 196          | 154          | 342          | 108          |
| 13                                      | Златиборска             | 156          | 104          | 69           | 108          | 221          | 382          |
| 14                                      | Моравичка               | 113          | 75           | 205          | 200          | 230          | 79           |
| 15                                      | Рашка                   | 146          | 64           | 83           | 126          | 335          | 139          |
| 16                                      | Расинска                | 81           | 28           | 47           | 45           | 236          | 27           |
| <b>Регион Шумадије и Западне Србије</b> |                         | <b>1.194</b> | <b>788</b>   | <b>959</b>   | <b>1.160</b> | <b>2.448</b> | <b>1.591</b> |
| 17                                      | Подунавска              | 92           | 87           | 44           | 247          | 163          | 113          |
| 18                                      | Браничевска             | 75           | 70           | 23           | 150          | 141          | 205          |
| 19                                      | Борска                  | 83           | 28           | 33           | 93           | 470          | 21           |
| 20                                      | Зајечарска              | 56           | 10           | 12           | 13           | 23           | 385          |
| 21                                      | Нишавска                | 190          | 92           | 99           | 258          | 187          | 140          |
| 22                                      | Топличка                | 40           | 31           | 4            | 3            | 0            | 72           |
| 23                                      | Пиротска                | 140          | 254          | 84           | 443          | 117          | 65           |
| 24                                      | Јабланичка              | 49           | 14           | 36           | 21           | 106          | 44           |
| 25                                      | Пчињска                 | 35           | 8            | 6            | 4            | 18           | 44           |
| <b>Регион Јужне и Источне Србије</b>    |                         | <b>761</b>   | <b>594</b>   | <b>341</b>   | <b>1.232</b> | <b>1.225</b> | <b>1.089</b> |
| <b>Регион Косово и Метохија</b>         |                         | <b>9</b>     | <b>0</b>     | <b>0</b>     | <b>0</b>     | <b>0</b>     | <b>0</b>     |
| <b>Република Србија</b>                 |                         | <b>3.690</b> | <b>2.745</b> | <b>2.782</b> | <b>4.838</b> | <b>6.243</b> | <b>4.855</b> |

Графикон бр. 13 - Пријављене потребе за запошљавањем у периоду I 2013 - I 2014  
*Chart No. 13 - Requests for jobmatching services in vacancy filling in period I 2013 - I 2014*

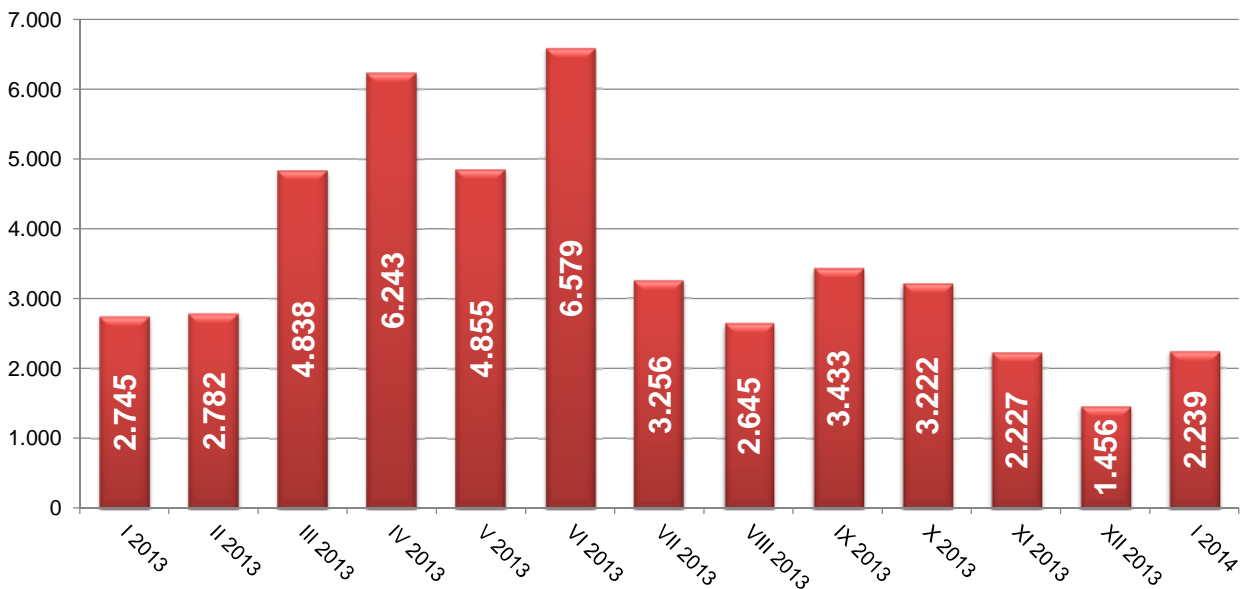

**T11 REQUESTS FOR JOBMATCHING SERVICES IN VACANCY FILLING BY MONTHS**

| VI 2013      | VII 2013     | VIII 2013    | IX 2013      | X 2013       | XI 2013      | XII 2013     | I 2014       | Индекс<br>Index<br>I 2014 / I<br>2013 |
|--------------|--------------|--------------|--------------|--------------|--------------|--------------|--------------|---------------------------------------|
| 838          | 867          | 516          | 762          | 608          | 687          | 380          | 759          | 100,80                                |
| <b>838</b>   | <b>867</b>   | <b>516</b>   | <b>762</b>   | <b>608</b>   | <b>687</b>   | <b>380</b>   | <b>759</b>   | <b>100,80</b>                         |
| 237          | 165          | 60           | 115          | 144          | 105          | 64           | 54           | 46,96                                 |
| 145          | 111          | 34           | 114          | 41           | 142          | 20           | 19           | 100,00                                |
| 170          | 98           | 160          | 35           | 63           | 44           | 35           | 41           | 95,35                                 |
| 181          | 82           | 24           | 50           | 49           | 31           | 7            | 38           | 37,62                                 |
| 173          | 246          | 42           | 79           | 31           | 75           | 47           | 74           | 164,44                                |
| 388          | 341          | 299          | 460          | 280          | 191          | 120          | 336          | 149,33                                |
| 278          | 99           | 60           | 122          | 76           | 34           | 70           | 72           | 116,13                                |
| <b>1.572</b> | <b>1.142</b> | <b>679</b>   | <b>975</b>   | <b>684</b>   | <b>622</b>   | <b>363</b>   | <b>634</b>   | <b>103,93</b>                         |
| 441          | 146          | 94           | 246          | 104          | 78           | 73           | 112          | 172,31                                |
| 184          | 64           | 202          | 96           | 100          | 169          | 27           | 13           | 10,66                                 |
| 372          | 129          | 318          | 306          | 176          | 55           | 32           | 161          | 74,54                                 |
| 235          | 101          | 130          | 57           | 203          | 55           | 37           | 50           | 43,86                                 |
| 456          | 83           | 125          | 83           | 44           | 64           | 135          | 71           | 68,27                                 |
| 232          | 120          | 54           | 54           | 38           | 34           | 30           | 36           | 48,00                                 |
| 391          | 81           | 61           | 255          | 137          | 43           | 37           | 74           | 115,63                                |
| 252          | 65           | 64           | 71           | 47           | 44           | 46           | 26           | 92,86                                 |
| <b>2.563</b> | <b>789</b>   | <b>1.048</b> | <b>1.168</b> | <b>849</b>   | <b>542</b>   | <b>417</b>   | <b>543</b>   | <b>68,91</b>                          |
| 129          | 88           | 33           | 66           | 56           | 30           | 43           | 54           | 62,07                                 |
| 84           | 30           | 29           | 23           | 72           | 70           | 4            | 9            | 12,86                                 |
| 64           | 31           | 12           | 39           | 135          | 59           | 14           | 32           | 114,29                                |
| 20           | 11           | 51           | 32           | 67           | 8            | 43           | 5            | 50,00                                 |
| 646          | 141          | 190          | 208          | 154          | 92           | 75           | 97           | 105,43                                |
| 169          | 61           | 2            | 1            | 137          | 1            | 2            | 6            | 19,35                                 |
| 198          | 47           | 61           | 30           | 236          | 79           | 61           | 88           | 34,65                                 |
| 151          | 23           | 17           | 106          | 37           | 22           | 14           | 9            | 64,29                                 |
| 54           | 16           | 6            | 23           | 187          | 15           | 40           | 3            | 37,50                                 |
| <b>1.515</b> | <b>448</b>   | <b>401</b>   | <b>528</b>   | <b>1.081</b> | <b>376</b>   | <b>296</b>   | <b>303</b>   | <b>51,01</b>                          |
| <b>91</b>    | <b>10</b>    | <b>1</b>     | <b>0</b>     | <b>0</b>     | <b>0</b>     | <b>0</b>     | <b>0</b>     |                                       |
| <b>6.579</b> | <b>3.256</b> | <b>2.645</b> | <b>3.433</b> | <b>3.222</b> | <b>2.227</b> | <b>1.456</b> | <b>2.239</b> | <b>81,57</b>                          |

Графикон бр. 13а - Пријављене потребе за запошљавањем по регионима у периоду XII 2013 - I 2014  
*Chart No. 13a - Requests for jobmatching services in vacancy filling in period XII 2013 - I 2014*

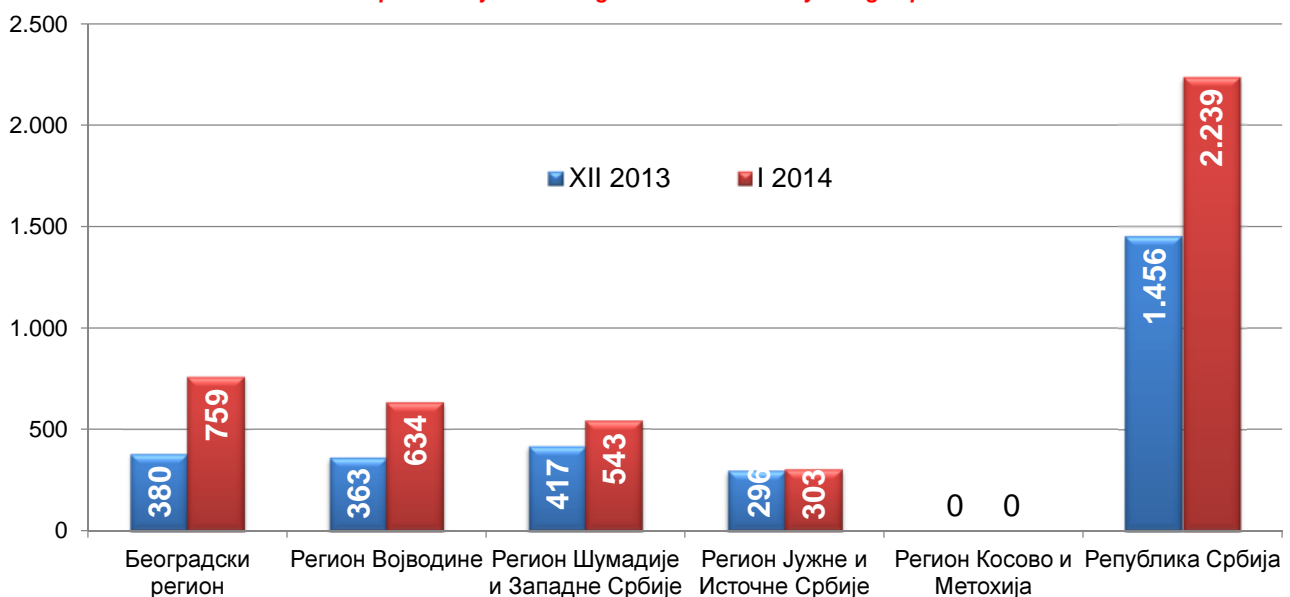

**T12 НОВОПРИЈАВЉЕНИ ПО МЕСЕЦИМА И ПОЛУ**

| Редни број<br>No                        | Област<br>County   | Ø 2013        | I 2013          |               | II 2013         |               | III 2013        |               | IV 2013         |               | V 2013          |               | VI 2013         |               |
|---|--------------------|---------------|-----------------|---------------|-----------------|---------------|-----------------|---------------|-----------------|---------------|-----------------|---------------|-----------------|---------------|
|   |                    |               | Укупно<br>Total | Жене<br>Women | Укупно<br>Total | Жене<br>Women | Укупно<br>Total | Жене<br>Women | Укупно<br>Total | Жене<br>Women | Укупно<br>Total | Жене<br>Women | Укупно<br>Total | Жене<br>Women |
| 1                                       | Београдска област  | 7.798         | 8.326           | 4.311         | 7.871           | 3.983         | 7.856           | 4.097         | 7.974           | 4.303         | 6.313           | 3.458         | 6.964           | 3.746         |
| <b>Београдски регион</b>                |                    | 7.798         | 8.326           | 4.311         | 7.871           | 3.983         | 7.856           | 4.097         | 7.974           | 4.303         | 6.313           | 3.458         | 6.964           | 3.746         |
| 2                                       | Северно - бачка    | 1.095         | 1.395           | 647           | 1.155           | 529           | 1.058           | 498           | 1.125           | 575           | 917             | 435           | 1.011           | 478           |
| 3                                       | Средње - банатска  | 1.430         | 1.848           | 857           | 1.612           | 742           | 1.376           | 648           | 1.573           | 704           | 1.228           | 550           | 1.334           | 646           |
| 4                                       | Северно - банатска | 861           | 1.077           | 455           | 957             | 439           | 841             | 378           | 891             | 398           | 849             | 392           | 771             | 335           |
| 5                                       | Јужно - банатска   | 1.603         | 1.760           | 822           | 1.726           | 809           | 1.663           | 808           | 1.658           | 852           | 1.378           | 677           | 1.511           | 690           |
| 6                                       | Западно - бачка    | 1.190         | 1.361           | 632           | 1.287           | 555           | 1.232           | 572           | 1.228           | 534           | 981             | 404           | 1.078           | 483           |
| 7                                       | Јужно - бачка      | 3.617         | 4.113           | 1.942         | 3.921           | 1.862         | 3.507           | 1.742         | 3.873           | 1.950         | 3.032           | 1.518         | 3.256           | 1.647         |
| 8                                       | Сремска            | 1.644         | 1.837           | 786           | 1.715           | 745           | 1.728           | 764           | 1.667           | 786           | 1.474           | 724           | 1.451           | 685           |
| <b>Регион Војводине</b>                 |                    | 11.438        | 13.391          | 6.141         | 12.373          | 5.681         | 11.405          | 5.410         | 12.015          | 5.799         | 9.859           | 4.700         | 10.412          | 4.964         |
| 9                                       | Мачванска          | 1.539         | 1.963           | 875           | 1.754           | 798           | 1.593           | 760           | 1.756           | 829           | 1.216           | 584           | 1.482           | 648           |
| 10                                      | Колубарска         | 734           | 952             | 440           | 794             | 374           | 780             | 351           | 812             | 367           | 676             | 329           | 616             | 263           |
| 11                                      | Шумадијска         | 1.445         | 1.838           | 935           | 1.624           | 721           | 1.649           | 743           | 1.653           | 834           | 1.121           | 539           | 1.332           | 656           |
| 12                                      | Поморавска         | 1.052         | 1.300           | 553           | 1.199           | 556           | 1.124           | 512           | 1.152           | 578           | 786             | 378           | 933             | 472           |
| 13                                      | Златиборска        | 1.532         | 2.004           | 802           | 1.721           | 757           | 1.721           | 796           | 1.706           | 805           | 1.362           | 681           | 1.292           | 607           |
| 14                                      | Моравичка          | 1.040         | 1.667           | 801           | 1.250           | 612           | 1.136           | 562           | 1.102           | 526           | 808             | 400           | 787             | 398           |
| 15                                      | Рашка              | 1.481         | 1.933           | 809           | 1.768           | 790           | 1.574           | 747           | 1.667           | 776           | 1.201           | 590           | 1.281           | 681           |
| 16                                      | Расинска           | 1.002         | 1.289           | 605           | 1.220           | 558           | 1.105           | 495           | 1.152           | 548           | 816             | 410           | 848             | 398           |
| <b>Регион Шумадије и Западне Србије</b> |                    | 9.825         | 12.946          | 5.820         | 11.330          | 5.166         | 10.682          | 4.966         | 11.000          | 5.263         | 7.986           | 3.911         | 8.571           | 4.123         |
| 17                                      | Подунавска         | 924           | 1.125           | 472           | 1.042           | 439           | 1.075           | 458           | 964             | 443           | 743             | 310           | 742             | 384           |
| 18                                      | Браничевска        | 614           | 816             | 429           | 734             | 347           | 678             | 309           | 711             | 326           | 538             | 256           | 520             | 266           |
| 19                                      | Борска             | 613           | 804             | 365           | 763             | 357           | 822             | 355           | 685             | 309           | 506             | 250           | 535             | 256           |
| 20                                      | Зајечарска         | 585           | 741             | 328           | 621             | 255           | 643             | 289           | 660             | 291           | 501             | 193           | 439             | 207           |
| 21                                      | Нишавска           | 2.360         | 2.880           | 1.182         | 2.502           | 1.072         | 2.382           | 1.107         | 2.491           | 1.166         | 2.045           | 963           | 2.037           | 997           |
| 22                                      | Топличка           | 550           | 768             | 315           | 509             | 212           | 472             | 199           | 503             | 240           | 618             | 312           | 467             | 195           |
| 23                                      | Пиротска           | 694           | 981             | 436           | 725             | 299           | 810             | 349           | 713             | 341           | 571             | 262           | 563             | 218           |
| 24                                      | Јабланичка         | 1.402         | 1.895           | 723           | 1.636           | 707           | 1.493           | 643           | 1.298           | 600           | 1.149           | 492           | 1.129           | 527           |
| 25                                      | Пчињска            | 1.567         | 1.886           | 757           | 1.903           | 798           | 1.869           | 846           | 1.766           | 802           | 1.482           | 688           | 1.296           | 601           |
| <b>Регион Јужне и Источне Србије</b>    |                    | 9.309         | 11.896          | 5.007         | 10.435          | 4.486         | 10.244          | 4.555         | 9.791           | 4.518         | 8.153           | 3.726         | 7.728           | 3.651         |
| <b>Регион Косово и Метохија</b>         |                    | 218           | 293             | 144           | 491             | 222           | 223             | 123           | 139             | 72            | 164             | 74            | 166             | 101           |
| <b>Република Србија</b>                 |                    | <b>38.588</b> | <b>46.852</b>   | <b>21.423</b> | <b>42.501</b>   | <b>19.538</b> | <b>40.410</b>   | <b>19.151</b> | <b>40.919</b>   | <b>19.955</b> | <b>32.476</b>   | <b>15.869</b> | <b>33.841</b>   | <b>16.585</b> |

**Графикон бр. 14 - Новопријављени у периоду I 2013 - I 2014**  
*Chart No. 14 - Newly registered persons in period I 2013 - I 2014*

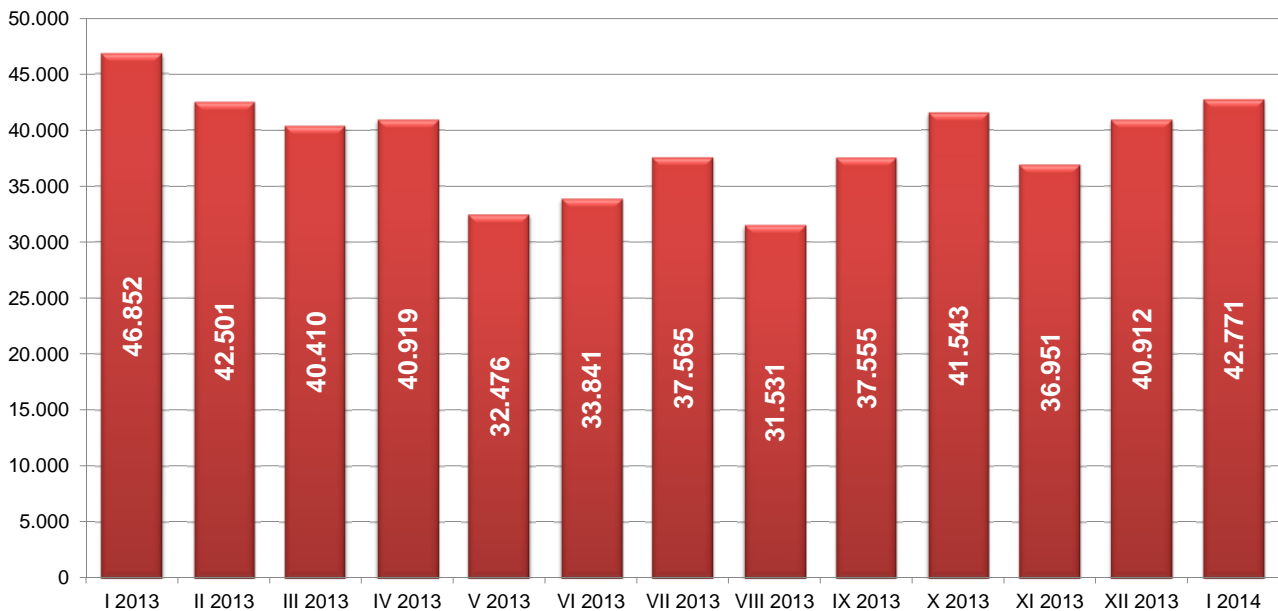

**T12 NEWLY REGISTERED PERSONS BY MONTHS AND SEX**

| VII 2013        |               | VIII 2013       |               | IX 2013         |               | X 2013          |               | XI 2013         |               | XII 2013        |               | I 2014          |               | Индекси<br>Index   |                      |                      |
|-----------------|---------------|-----------------|---------------|-----------------|---------------|-----------------|---------------|-----------------|---------------|-----------------|---------------|-----------------|---------------|--------------------|----------------------|----------------------|
| Укупно<br>Total | Жене<br>Women | Укупно<br>Total | Жене<br>Women | Укупно<br>Total | Жене<br>Women | Укупно<br>Total | Жене<br>Women | Укупно<br>Total | Жене<br>Women | Укупно<br>Total | Жене<br>Women | Укупно<br>Total | Жене<br>Women | I 2014 / I<br>2013 | I 2014 /<br>XII 2013 | I 2014 /<br>XII 2013 |
| 8.088           | 4.576         | 6.896           | 3.848         | 8.315           | 4.573         | 9.174           | 5.086         | 7.602           | 4.210         | 8.200           | 4.348         | 8.074           | 4.303         | 96,97              | 98,46                | 98,46                |
| 8.088           | 4.576         | 6.896           | 3.848         | 8.315           | 4.573         | 9.174           | 5.086         | 7.602           | 4.210         | 8.200           | 4.348         | 8.074           | 4.303         | 96,97              | 98,46                | 98,46                |
| 1.161           | 541           | 1.105           | 509           | 1.018           | 514           | 1.051           | 539           | 1.148           | 561           | 992             | 411           | 1.100           | 523           | 78,85              | 110,89               | 110,89               |
| 1.456           | 662           | 1.223           | 512           | 1.364           | 632           | 1.410           | 699           | 1.321           | 611           | 1.410           | 630           | 1.548           | 675           | 83,77              | 109,79               | 109,79               |
| 804             | 376           | 709             | 313           | 786             | 380           | 891             | 402           | 812             | 298           | 942             | 370           | 1.093           | 486           | 101,49             | 116,03               | 116,03               |
| 1.573           | 821           | 1.324           | 698           | 1.678           | 848           | 1.732           | 845           | 1.510           | 671           | 1.719           | 787           | 1.629           | 749           | 92,56              | 94,76                | 94,76                |
| 1.289           | 610           | 1.020           | 476           | 1.084           | 483           | 1.298           | 636           | 1.153           | 509           | 1.264           | 540           | 1.410           | 557           | 103,60             | 111,55               | 111,55               |
| 3.496           | 1.819         | 3.066           | 1.598         | 3.506           | 1.766         | 4.157           | 2.262         | 3.779           | 1.910         | 3.693           | 1.767         | 3.735           | 1.748         | 90,81              | 101,14               | 101,14               |
| 1.623           | 846           | 1.501           | 714           | 1.795           | 848           | 1.812           | 921           | 1.524           | 719           | 1.600           | 776           | 1.715           | 804           | 93,36              | 107,19               | 107,19               |
| 11.402          | 5.675         | 9.948           | 4.820         | 11.231          | 5.471         | 12.351          | 6.304         | 11.247          | 5.279         | 11.620          | 5.281         | 12.230          | 5.542         | 91,33              | 105,25               | 105,25               |
| 1.509           | 754           | 1.160           | 536           | 1.394           | 641           | 1.616           | 795           | 1.476           | 702           | 1.546           | 686           | 1.681           | 733           | 85,63              | 108,73               | 108,73               |
| 804             | 415           | 572             | 266           | 686             | 321           | 756             | 384           | 635             | 337           | 726             | 340           | 928             | 408           | 97,48              | 127,82               | 127,82               |
| 1.424           | 761           | 1.118           | 515           | 1.390           | 675           | 1.398           | 701           | 1.248           | 639           | 1.543           | 720           | 1.825           | 845           | 99,29              | 118,28               | 118,28               |
| 966             | 484           | 878             | 401           | 998             | 485           | 1.268           | 631           | 917             | 468           | 1.099           | 503           | 1.030           | 477           | 79,23              | 93,72                | 93,72                |
| 1.315           | 675           | 1.103           | 540           | 1.436           | 721           | 1.493           | 743           | 1.497           | 738           | 1.738           | 848           | 1.996           | 851           | 99,60              | 114,84               | 114,84               |
| 1.095           | 516           | 732             | 368           | 902             | 439           | 972             | 503           | 923             | 460           | 1.106           | 545           | 1.020           | 472           | 61,19              | 92,22                | 92,22                |
| 1.271           | 654           | 1.084           | 538           | 1.465           | 738           | 1.449           | 750           | 1.437           | 710           | 1.643           | 743           | 1.696           | 793           | 87,74              | 103,23               | 103,23               |
| 955             | 491           | 710             | 354           | 880             | 414           | 1.081           | 538           | 908             | 437           | 1.065           | 519           | 1.249           | 585           | 96,90              | 117,28               | 117,28               |
| 9.339           | 4.750         | 7.357           | 3.518         | 9.151           | 4.434         | 10.033          | 5.045         | 9.041           | 4.491         | 10.466          | 4.904         | 11.425          | 5.164         | 88,25              | 109,16               | 109,16               |
| 884             | 443           | 671             | 346           | 788             | 358           | 1.047           | 503           | 933             | 431           | 1.068           | 440           | 934             | 416           | 83,02              | 87,45                | 87,45                |
| 575             | 292           | 439             | 223           | 548             | 277           | 665             | 334           | 553             | 250           | 592             | 291           | 601             | 304           | 73,65              | 101,52               | 101,52               |
| 512             | 277           | 462             | 238           | 483             | 247           | 545             | 273           | 572             | 272           | 664             | 288           | 736             | 304           | 91,54              | 110,84               | 110,84               |
| 517             | 254           | 449             | 213           | 494             | 238           | 667             | 351           | 604             | 299           | 683             | 282           | 654             | 294           | 88,26              | 95,75                | 95,75                |
| 2.328           | 1.153         | 2.041           | 954           | 2.350           | 1.094         | 2.501           | 1.203         | 2.252           | 1.084         | 2.512           | 1.157         | 2.573           | 1.107         | 89,34              | 102,43               | 102,43               |
| 561             | 255           | 429             | 196           | 526             | 244           | 634             | 313           | 518             | 239           | 594             | 287           | 667             | 299           | 86,85              | 112,29               | 112,29               |
| 567             | 279           | 563             | 281           | 904             | 539           | 658             | 306           | 609             | 258           | 664             | 298           | 751             | 310           | 76,55              | 113,10               | 113,10               |
| 1.249           | 566           | 1.048           | 505           | 1.263           | 584           | 1.465           | 678           | 1.403           | 617           | 1.799           | 692           | 1.819           | 790           | 95,99              | 101,11               | 101,11               |
| 1.351           | 682           | 1.114           | 556           | 1.315           | 633           | 1.608           | 760           | 1.426           | 686           | 1.790           | 810           | 2.048           | 931           | 108,59             | 114,41               | 114,41               |
| 8.544           | 4.201         | 7.216           | 3.512         | 8.671           | 4.214         | 9.790           | 4.721         | 8.870           | 4.136         | 10.366          | 4.545         | 10.783          | 4.755         | 90,64              | 104,02               | 104,02               |
| 192             | 107           | 114             | 58            | 187             | 90            | 195             | 106           | 191             | 95            | 260             | 136           | 259             | 121           | 88,40              | 99,62                | 99,62                |
| <b>37.565</b>   | <b>19.309</b> | <b>31.531</b>   | <b>15.756</b> | <b>37.555</b>   | <b>18.782</b> | <b>41.543</b>   | <b>21.262</b> | <b>36.951</b>   | <b>18.211</b> | <b>40.912</b>   | <b>19.214</b> | <b>42.771</b>   | <b>19.885</b> | <b>91,29</b>       | <b>104,54</b>        | <b>104,54</b>        |

Графикон бр. 14а - Новопријављени приказани по регионима и по полу у периоду XII 2013 - I 2014  
 Chart No. 14a - Newly registered persons by region and sex in period XII 2013 - I 2014

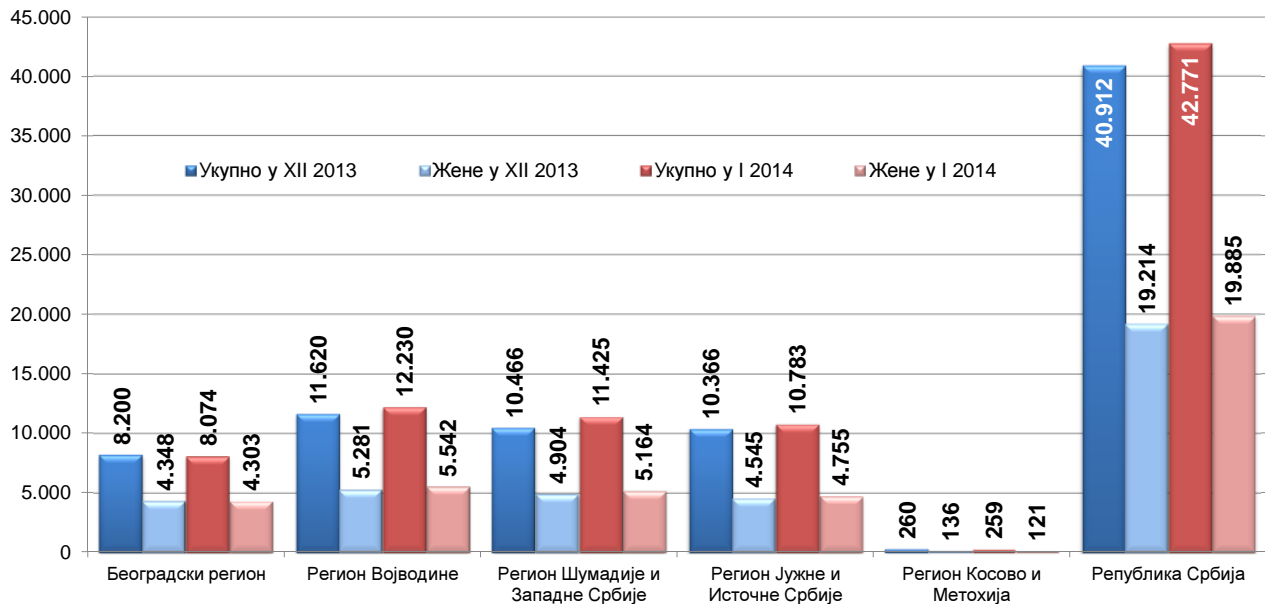

**T13 ЗАПОСЛЕНИ СА ЕВИДЕНЦИЈЕ ПО МЕСЕЦИМА И ПОЛУ**

| Редни број<br>No                        | Област<br>County   | Ø 2013.       | I 2013          |               | II 2013         |               | III 2013        |               | IV 2013         |               | V 2013          |               | VI 2013         |               |
|---|--------------------|---------------|-----------------|---------------|-----------------|---------------|-----------------|---------------|-----------------|---------------|-----------------|---------------|-----------------|---------------|
|   |                    |               | Укупно<br>Total | Жене<br>Women | Укупно<br>Total | Жене<br>Women | Укупно<br>Total | Жене<br>Women | Укупно<br>Total | Жене<br>Women | Укупно<br>Total | Жене<br>Women | Укупно<br>Total | Жене<br>Women |
| 1                                       | Београдска област  | 5.183         | 3.647           | 2.057         | 4.668           | 2.660         | 5.151           | 2.745         | 5.509           | 2.861         | 4.965           | 2.456         | 5.008           | 2.401         |
| <b>Београдски регион</b>                |                    | 5.183         | 3.647           | 2.057         | 4.668           | 2.660         | 5.151           | 2.745         | 5.509           | 2.861         | 4.965           | 2.456         | 5.008           | 2.401         |
| 2                                       | Северно - бачка    | 405           | 302             | 151           | 303             | 176           | 329             | 164           | 345             | 165           | 425             | 205           | 415             | 207           |
| 3                                       | Средње - банатска  | 486           | 273             | 155           | 340             | 175           | 575             | 308           | 739             | 423           | 554             | 300           | 545             | 295           |
| 4                                       | Северно - банатска | 377           | 189             | 89            | 241             | 103           | 270             | 108           | 363             | 163           | 375             | 162           | 476             | 184           |
| 5                                       | Јужно - банатска   | 543           | 323             | 187           | 385             | 232           | 733             | 365           | 602             | 353           | 647             | 362           | 883             | 381           |
| 6                                       | Западно - бачка    | 418           | 236             | 152           | 326             | 184           | 392             | 213           | 381             | 194           | 387             | 180           | 525             | 256           |
| 7                                       | Јужно - бачка      | 1.917         | 1.371           | 658           | 1.616           | 871           | 1.819           | 948           | 1.942           | 990           | 1.722           | 880           | 1.968           | 1.053         |
| 8                                       | Сремска            | 568           | 378             | 208           | 457             | 265           | 565             | 258           | 539             | 260           | 512             | 271           | 685             | 338           |
| <b>Регион Војводине</b>                 |                    | 4.714         | 3.072           | 1.600         | 3.668           | 2.006         | 4.683           | 2.364         | 4.911           | 2.548         | 4.622           | 2.360         | 5.497           | 2.714         |
| 9                                       | Мачванска          | 576           | 359             | 196           | 473             | 248           | 562             | 276           | 725             | 337           | 527             | 235           | 672             | 359           |
| 10                                      | Колубарска         | 412           | 363             | 219           | 313             | 199           | 447             | 235           | 424             | 221           | 512             | 271           | 578             | 286           |
| 11                                      | Шумадијска         | 885           | 827             | 402           | 870             | 476           | 1.097           | 556           | 896             | 425           | 914             | 506           | 1.162           | 470           |
| 12                                      | Поморавска         | 419           | 314             | 180           | 380             | 194           | 421             | 269           | 400             | 190           | 387             | 197           | 540             | 279           |
| 13                                      | Златиборска        | 624           | 452             | 287           | 459             | 277           | 552             | 291           | 675             | 306           | 616             | 326           | 741             | 327           |
| 14                                      | Моравичка          | 475           | 336             | 208           | 389             | 220           | 568             | 292           | 432             | 236           | 404             | 239           | 507             | 276           |
| 15                                      | Рашка              | 609           | 421             | 222           | 538             | 278           | 598             | 294           | 615             | 331           | 613             | 298           | 738             | 405           |
| 16                                      | Расинска           | 459           | 371             | 220           | 349             | 210           | 426             | 215           | 420             | 198           | 393             | 196           | 506             | 255           |
| <b>Регион Шумадије и Западне Србије</b> |                    | 4.458         | 3.443           | 1.934         | 3.771           | 2.102         | 4.671           | 2.428         | 4.587           | 2.244         | 4.366           | 2.268         | 5.444           | 2.657         |
| 17                                      | Подунавска         | 270           | 134             | 86            | 215             | 127           | 249             | 139           | 341             | 156           | 219             | 123           | 362             | 196           |
| 18                                      | Браничевска        | 356           | 323             | 200           | 206             | 108           | 304             | 141           | 367             | 178           | 399             | 201           | 570             | 304           |
| 19                                      | Борска             | 221           | 195             | 87            | 215             | 105           | 254             | 124           | 231             | 108           | 198             | 86            | 246             | 112           |
| 20                                      | Зајечарска         | 259           | 166             | 81            | 200             | 123           | 182             | 107           | 201             | 109           | 264             | 150           | 285             | 133           |
| 21                                      | Нишавска           | 961           | 707             | 403           | 813             | 478           | 957             | 540           | 982             | 536           | 1.028           | 533           | 1.004           | 576           |
| 22                                      | Топличка           | 224           | 103             | 50            | 232             | 112           | 211             | 122           | 174             | 87            | 172             | 99            | 217             | 99            |
| 23                                      | Пиротска           | 335           | 202             | 113           | 273             | 177           | 284             | 173           | 398             | 196           | 668             | 329           | 581             | 276           |
| 24                                      | Јабланичка         | 485           | 287             | 158           | 448             | 269           | 506             | 270           | 525             | 276           | 469             | 224           | 524             | 253           |
| 25                                      | Пчињска            | 349           | 222             | 126           | 304             | 152           | 357             | 179           | 378             | 183           | 296             | 147           | 280             | 132           |
| <b>Регион Јужне и Источне Србије</b>    |                    | 3.461         | 2.339           | 1.304         | 2.906           | 1.651         | 3.304           | 1.795         | 3.597           | 1.829         | 3.713           | 1.892         | 4.069           | 2.081         |
| <b>Регион Косово и Метохија</b>         |                    | 56            | 36              | 18            | 26              | 16            | 53              | 25            | 45              | 27            | 33              | 13            | 33              | 20            |
| <b>Територијално неразврстани *</b>     |                    | 0             | 0               | 0             | 0               | 0             | 0               | 0             | 2               | 0             | 0               | 0             | 0               | 0             |
| <b>Република Србија</b>                 |                    | <b>17.873</b> | <b>12.537</b>   | <b>6.913</b>  | <b>15.039</b>   | <b>8.435</b>  | <b>17.862</b>   | <b>9.357</b>  | <b>18.651</b>   | <b>9.509</b>  | <b>17.699</b>   | <b>8.989</b>  | <b>20.051</b>   | <b>9.873</b>  |

\* При трансферу података за одређени број пријава недостају подаци о седишту послодавца, па самим тим те пријаве на обавезно социјално осигурање није могуће територијално разврстати.

Графикон бр. 15 - Запослени са евиденције у периоду I 2013 - I 2014  
 Chart No. 15 - Persons recruited from the unemployment register in period I 2013 - I 2014

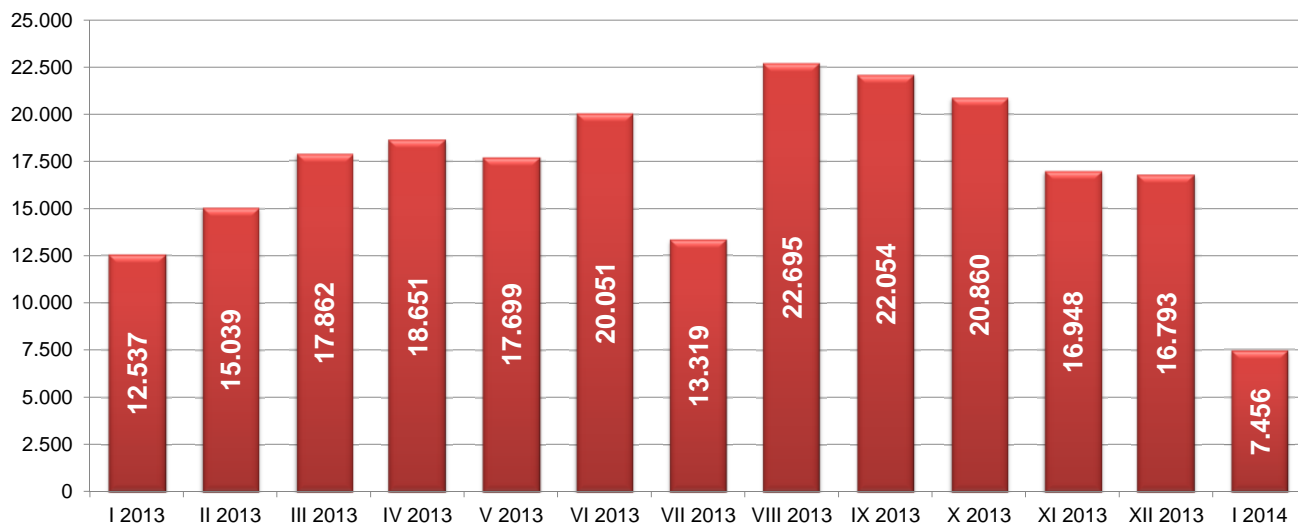

**T13 PERSONS RECRUITED FROM THE UNEMPLOYMENT REGISTER BY MONTHS AND SEX**

| VII 2013        |               | VIII 2013       |               | IX 2013         |               | X 2013          |               | XI 2013         |               | XII 2013        |               | I 2014          |               | Индекси<br>Index   |                      |                      |
|-----------------|---------------|-----------------|---------------|-----------------|---------------|-----------------|---------------|-----------------|---------------|-----------------|---------------|-----------------|---------------|--------------------|----------------------|----------------------|
| Укупно<br>Total | Жене<br>Women | Укупно<br>Total | Жене<br>Women | Укупно<br>Total | Жене<br>Women | Укупно<br>Total | Жене<br>Women | Укупно<br>Total | Жене<br>Women | Укупно<br>Total | Жене<br>Women | Укупно<br>Total | Жене<br>Women | I 2014 / I<br>2013 | I 2014 / XII<br>2013 | I 2014 / XII<br>2013 |
| 2.798           | 1.238         | 6.905           | 3.344         | 6.013           | 3.294         | 6.578           | 3.436         | 5.442           | 2.887         | 5.513           | 3.003         | 2.177           | 1.094         | 59,69              | 39,49                | 39,49                |
| 2.798           | 1.238         | 6.905           | 3.344         | 6.013           | 3.294         | 6.578           | 3.436         | 5.442           | 2.887         | 5.513           | 3.003         | 2.177           | 1.094         | 59,69              | 39,49                | 39,49                |
| 345             | 205           | 671             | 336           | 466             | 237           | 483             | 258           | 435             | 203           | 346             | 200           | 152             | 87            | 50,33              | 43,93                | 43,93                |
| 393             | 191           | 657             | 281           | 603             | 377           | 427             | 213           | 357             | 181           | 365             | 190           | 108             | 55            | 39,56              | 29,59                | 29,59                |
| 352             | 146           | 517             | 207           | 589             | 316           | 529             | 294           | 346             | 190           | 272             | 130           | 114             | 40            | 60,32              | 41,91                | 41,91                |
| 400             | 186           | 737             | 359           | 558             | 334           | 433             | 236           | 454             | 260           | 362             | 216           | 189             | 100           | 58,51              | 52,21                | 52,21                |
| 363             | 149           | 670             | 349           | 530             | 291           | 466             | 235           | 339             | 183           | 404             | 248           | 183             | 98            | 77,54              | 45,30                | 45,30                |
| 1.253           | 643           | 2.413           | 1.187         | 2.438           | 1.334         | 2.405           | 1.234         | 2.071           | 1.092         | 1.989           | 1.047         | 920             | 444           | 67,10              | 46,25                | 46,25                |
| 527             | 256           | 672             | 346           | 773             | 444           | 645             | 358           | 588             | 359           | 476             | 296           | 185             | 106           | 48,94              | 38,87                | 38,87                |
| 3.633           | 1.776         | 6.337           | 3.065         | 5.957           | 3.333         | 5.388           | 2.828         | 4.590           | 2.468         | 4.214           | 2.327         | 1.851           | 930           | 60,25              | 43,93                | 43,93                |
| 469             | 219           | 763             | 380           | 753             | 441           | 615             | 340           | 512             | 293           | 487             | 270           | 231             | 146           | 64,35              | 47,43                | 47,43                |
| 410             | 224           | 480             | 231           | 373             | 222           | 421             | 236           | 301             | 159           | 324             | 169           | 119             | 56            | 32,78              | 36,73                | 36,73                |
| 578             | 309           | 934             | 489           | 1.043           | 715           | 1.009           | 605           | 639             | 379           | 646             | 355           | 231             | 135           | 27,93              | 35,76                | 35,76                |
| 431             | 222           | 498             | 277           | 472             | 295           | 428             | 226           | 374             | 199           | 378             | 213           | 189             | 86            | 60,19              | 50,00                | 50,00                |
| 667             | 305           | 735             | 377           | 787             | 512           | 623             | 397           | 559             | 319           | 620             | 346           | 340             | 194           | 75,22              | 54,84                | 54,84                |
| 289             | 151           | 687             | 366           | 723             | 384           | 529             | 285           | 423             | 227           | 408             | 227           | 266             | 153           | 79,17              | 65,20                | 65,20                |
| 488             | 221           | 656             | 342           | 853             | 496           | 793             | 382           | 526             | 284           | 466             | 263           | 314             | 151           | 74,58              | 67,38                | 67,38                |
| 488             | 255           | 581             | 271           | 626             | 333           | 520             | 270           | 384             | 202           | 444             | 246           | 194             | 105           | 52,29              | 43,69                | 43,69                |
| 3.820           | 1.906         | 5.334           | 2.733         | 5.630           | 3.398         | 4.938           | 2.741         | 3.718           | 2.062         | 3.773           | 2.089         | 1.884           | 1.026         | 54,72              | 49,93                | 49,93                |
| 225             | 107           | 374             | 194           | 373             | 218           | 355             | 215           | 198             | 123           | 199             | 135           | 58              | 34            | 43,28              | 29,15                | 29,15                |
| 419             | 242           | 565             | 290           | 549             | 285           | 200             | 137           | 212             | 97            | 163             | 94            | 97              | 55            | 30,03              | 59,51                | 59,51                |
| 284             | 126           | 204             | 100           | 212             | 148           | 225             | 100           | 175             | 102           | 216             | 84            | 106             | 55            | 54,36              | 49,07                | 49,07                |
| 280             | 148           | 307             | 146           | 319             | 172           | 303             | 191           | 231             | 129           | 367             | 190           | 126             | 57            | 75,90              | 34,33                | 34,33                |
| 489             | 262           | 1.171           | 652           | 1.168           | 706           | 1.298           | 745           | 976             | 543           | 933             | 580           | 393             | 239           | 55,59              | 42,12                | 42,12                |
| 239             | 117           | 261             | 134           | 322             | 174           | 288             | 143           | 260             | 111           | 214             | 88            | 153             | 77            | 148,54             | 71,50                | 71,50                |
| 386             | 186           | 239             | 99            | 321             | 192           | 235             | 124           | 230             | 137           | 204             | 88            | 141             | 64            | 69,80              | 69,12                | 69,12                |
| 305             | 148           | 633             | 311           | 629             | 395           | 559             | 318           | 440             | 256           | 497             | 276           | 182             | 97            | 63,41              | 36,62                | 36,62                |
| 398             | 173           | 333             | 193           | 455             | 271           | 389             | 189           | 391             | 236           | 388             | 217           | 180             | 92            | 81,08              | 46,39                | 46,39                |
| 3.025           | 1.509         | 4.087           | 2.119         | 4.348           | 2.561         | 3.852           | 2.162         | 3.113           | 1.734         | 3.181           | 1.752         | 1.436           | 770           | 61,39              | 45,14                | 45,14                |
| 43              | 23            | 24              | 14            | 102             | 50            | 92              | 61            | 82              | 37            | 103             | 63            | 57              | 33            | 158,33             | 55,34                | 55,34                |
| 0               | 0             | 8               | 0             | 4               | 0             | 12              | 0             | 3               | 0             | 9               | 5             | 51              | 24            | /                  | /                    | /                    |
| 13.319          | 6.452         | 22.695          | 11.275        | 22.054          | 12.636        | 20.860          | 11.228        | 16.948          | 9.188         | 16.793          | 9.239         | 7.456           | 3.877         | 59,47              | 44,40                | 44,40                |

Графикон бр. 15а - Запослени са евиденције по региону и полу у периоду XII 2013 - I 2014  
 Chart No. 15a - Persons recruited from the unemployment register by region and sex in period XII 2013 - I 2014

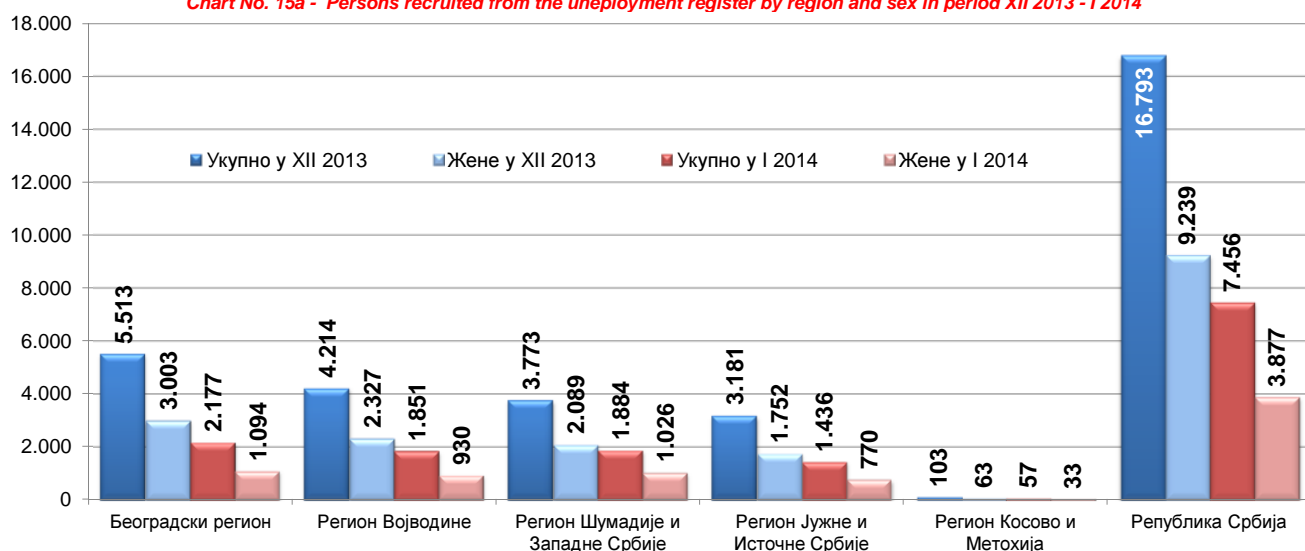

**T14 БРИСАНИ И ПРЕСТАНАК ВОЂЕЊА ЕВИДЕНЦИЈЕ ПРЕМА РАЗЛОЗИМА И ТРАЈАЊУ НЕЗАПОСЛЕНОСТИ  
ТОКОМ ЈАНУАРА 2014. ГОДИНЕ**

| Разлози брисања и престанка вођења евиденције   | Укупно<br><i>Total</i> |                      | Трајање незапослености            |                                 |                                 |                                   |
|---|------------------------|----------------------|-----------------------------------|---------------------------------|---------------------------------|-----------------------------------|
|   | Укупно<br><i>Total</i> | Жене<br><i>Women</i> | До 3 месеца<br><i>to 3 months</i> | 3-6 месеци<br><i>3-6 months</i> | 6-9 месеци<br><i>6-9 months</i> | 9-12 месеци<br><i>9-12 months</i> |
| <b>УКУПНО</b>   | <b>36.289</b>          | <b>17.416</b>        | <b>9.287</b>                      | <b>4.796</b>                    | <b>3.493</b>                    | <b>3.106</b>                      |
| <b>1. БРИСАНИ ЗБОГ НЕПРИДРЖАВАЊА ЗАКОНСКИХ ОДРЕДБИ</b>  | <b>21.488</b>          | <b>10.496</b>        | <b>5.480</b>                      | <b>3.047</b>                    | <b>2.162</b>                    | <b>1.916</b>                      |
| 1.1. Када незапослено лице одбије рад на привременим и повременим пословима   | 1                      | 0                    | 1                                 | 0                               | 0                               | 0                                 |
| 1.2. Када незапослено лице на евиденцији Националне службе обавља рад без уговора о раду код послодавца   | 5                      | 3                    | 1                                 | 1                               | 0                               | 1                                 |
| 1.3. Када се незапослено лице неоправдано не јави, или се не одазове на позив организације за запошљавање   | 18.918                 | 9.342                | 3.508                             | 2.952                           | 2.033                           | 1.844                             |
| 1.4. Када незапослено лице на захтев Националне службе не достави доказ о активном тржењу посла   | 160                    | 83                   | 1                                 | 4                               | 55                              | 25                                |
| 1.5. Када се незапослено лице не јави послодавцу коме га је упутила Национална служба   | 5                      | 3                    | 2                                 | 0                               | 0                               | 1                                 |
| 1.6. Када незапослено лице одбије додатно образовање и обуку  | 17                     | 12                   | 10                                | 3                               | 0                               | 1                                 |
| 1.7. Када незапослено лице својом кривцом прекине, односно не заврши додатно образовање и обуку   | 9                      | 2                    | 7                                 | 0                               | 0                               | 0                                 |
| 1.8. Када незапослено лице одбије да прихвати понуђено учешће у програму активних мера за запошљавање   | 66                     | 25                   | 44                                | 8                               | 1                               | 1                                 |
| 1.9. Када се незапослено лице не одазове на индивидуални разговор   | 2.305                  | 1.025                | 1.906                             | 79                              | 73                              | 42                                |
| 1.10. Када се незапослено лице не одазове на групни разговор  | 0                      | 0                    | 0                                 | 0                               | 0                               | 0                                 |
| 1.11. Када незапослено лице одбије да прихвати понуђено одговарајуће запослење  | 2                      | 1                    | 0                                 | 0                               | 0                               | 1                                 |
| 1.12 MOR - када незапослено лице одбије да прихвати понуђено учешће у програму Пројекта   | 0                      | 0                    | 0                                 | 0                               | 0                               | 0                                 |
| 1.13 YEM - када незапослено лице одбије да прихвати понуђено учешће у програму Пројекта   | 0                      | 0                    | 0                                 | 0                               | 0                               | 0                                 |
| 1.14 PRO - када незапослено лице одбије да прихвати понуђено учешће у програму Пројекта   | 0                      | 0                    | 0                                 | 0                               | 0                               | 0                                 |
| <b>2. ПРЕСТАНАК ВОЂЕЊА ЕВИДЕНЦИЈЕ</b>   | <b>14.801</b>          | <b>6.920</b>         | <b>3.807</b>                      | <b>1.749</b>                    | <b>1.331</b>                    | <b>1.190</b>                      |
| <b>2.1. ЗБОГ ЗАПОШЉАВАЊА И ДРУГИХ АКТИВНОСТИ</b>  | <b>13.022</b>          | <b>6.306</b>         | <b>3.590</b>                      | <b>1.651</b>                    | <b>1.234</b>                    | <b>1.085</b>                      |
| 2.1.1 Када незапослено лице заснује пуни радни однос са пуним радним временом на неодређено време   | 1.701                  | 912                  | 315                               | 199                             | 178                             | 195                               |
| 2.1.2. Када незапослено лице заснује пуни радни однос са пуним радним временом на одређено време  | 3.914                  | 2.150                | 1.689                             | 432                             | 280                             | 261                               |
| 2.1.3. Када незап. лице оснује предузеће или радњу, или почне да се бави пољ. као јединим или основним занимањем и обавезно је на осигурање по основу катастарског прихода                            | 37                     | 13                   | 14                                | 6                               | 7                               | 0                                 |
| 2.1.4. Када незапослено лице оснује самосталну делатност средствима НСЗ   | 3                      | 2                    | 1                                 | 1                               | 0                               | 0                                 |
| 2.1.5. Када незапослено лице оде на рад у иностранство, а не поднесе захтев за посредовањем у Србији  | 0                      | 0                    | 0                                 | 0                               | 0                               | 0                                 |
| 2.1.6. Када незапослено лице заснује пуни радни однос са непуним радним временом на одређено време  | 139                    | 101                  | 40                                | 17                              | 11                              | 13                                |
| 2.1.7. Када незапослено лице заснује пуни радни однос са непуним рад. временом на неодређено време  | 11                     | 6                    | 3                                 | 1                               | 5                               | 0                                 |
| 2.1.8. Привремени и повремени послови   | 7.217                  | 3.122                | 1528                              | 995                             | 753                             | 616                               |
| <b>2.2. ИЗЛАЗ ИЗ РАДНЕ СНАГЕ</b>  | <b>1.251</b>           | <b>359</b>           | <b>72</b>                         | <b>55</b>                       | <b>65</b>                       | <b>62</b>                         |
| 2.2.1. Када незапослено лице у складу са одговарајућим законским прописима постане потпуно неспособно за рад  | 14                     | 4                    | 2                                 | 0                               | 2                               | 2                                 |
| 2.2.2. Када незапослено лице ступи на издржавање казне затвора, или буде примљено у установу ради изречене мере безбедности, васпитне или заштитне мере, у трајању дужем од 6 месеци                  | 2                      | 0                    | 1                                 | 0                               | 0                               | 0                                 |
| 2.2.3. У другим случајевима предвиђеним законом или другим општим актом   | 184                    | 79                   | 29                                | 18                              | 10                              | 11                                |
| 2.2.4. Када незапослено лице наврши 65 година живота  | 373                    | 30                   | 12                                | 9                               | 14                              | 9                                 |
| 2.2.5. Када незапослено лице испуни услове за остваривање права на старосну пензију, или оствари право на породичну или инвалидску пензију  | 641                    | 241                  | 20                                | 26                              | 35                              | 38                                |
| 2.2.6. Када незапослено лице стекне својство редовног ученика или студента више школе или основних студија  | 10                     | 5                    | 4                                 | 0                               | 0                               | 1                                 |
| 2.2.9 Када је незапослено лице на одслужењу или дослужењу војног рока   | 4                      | 0                    | 0                                 | 1                               | 1                               | 0                                 |
| 2.2.10 Када је незапослено лице на издржавању казне затвора, изреченој мери безбедности, васпитној или заштитној мери у трајању до шест месеци  | 23                     | 0                    | 4                                 | 1                               | 3                               | 1                                 |
| 2.2.11 У случају када је незапослени или његов брачни друг упућен на рад у иностранство у оквиру међународно-техничке или просветно-културне сарадње у дипломатска, конзуларна и друга представништва | 0                      | 0                    | 0                                 | 0                               | 0                               | 0                                 |
| <b>2.3. ОДЈАВА СА ЕВИДЕНЦИЈЕ</b>  | <b>334</b>             | <b>168</b>           | <b>118</b>                        | <b>28</b>                       | <b>15</b>                       | <b>28</b>                         |
| 2.3.1 Када се незапослено лице само одјави са евиденције организације за запошљавање  | 334                    | 168                  | 118                               | 28                              | 15                              | 28                                |
| <b>2.4. ОСТАЛИ РАЗЛОЗИ</b>  | <b>194</b>             | <b>87</b>            | <b>27</b>                         | <b>15</b>                       | <b>17</b>                       | <b>15</b>                         |
| 2.4.1 У случају смрти незапосленог лица   | 80                     | 16                   | 5                                 | 1                               | 4                               | 7                                 |
| 2.4.2 У случају пресељења незапосленог лица   | 112                    | 71                   | 22                                | 14                              | 13                              | 8                                 |
| 2.4.3 Када незапосленим страном држављанину и лицу без држављанства престане одобрење за стални или привремени боравак  | 2                      | 0                    | 0                                 | 0                               | 0                               | 0                                 |

**Графикон бр. 16 - Брисани и престанак вођења евиденције према разлозима на крају I 2014. године**  
*Chart No. 16 - Persons deleted from the register and discontinued record keeping by reasons in the end of I 2014*

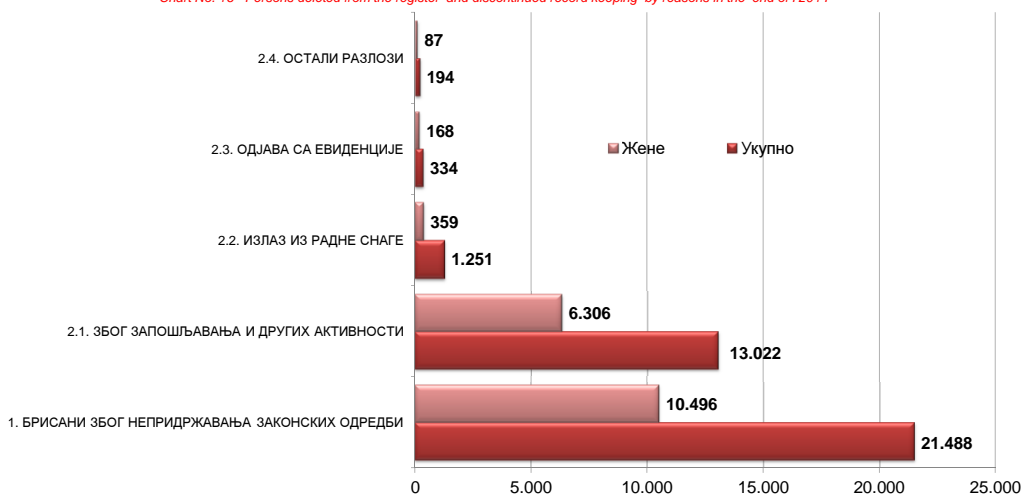



**T14 PERSONS DELETED FROM THE UNEMPLOYMENT REGISTER AND DISCONTINUED RECORD KEEPING BY REASONS AND DURATION OF UNEMPLOYMENT DURING JANUARY OF 2014**

| Duration of unemployment |                         |                         |                         |                           |  | Reasons for deletion from the unemployment register and discontinued record keeping  |
|--------------------------|-------------------------|-------------------------|-------------------------|---------------------------|--|--|
| 1-2 године<br>1-2 years  | 2-3 године<br>2-3 years | 3-5 година<br>3-5 years | 5-8 година<br>5-8 years | 8-10 година<br>8-10 years | Преко<br>10 година<br>Over 10<br>years |  |
| <b>6.635</b>             | <b>3.003</b>            | <b>2.770</b>            | <b>1.563</b>            | <b>494</b>                | <b>1.142</b>                           | <b>TOTAL</b>   |
| <b>3.535</b>             | <b>1.714</b>            | <b>1.581</b>            | <b>1.002</b>            | <b>329</b>                | <b>722</b>                             | <b>1. DELETION DUE TO NON-COMPLIANCE TO LEGAL PROVISIONS</b>   |
| 0                        | 0                       | 0                       | 0                       | 0                         | 0                                      | 1.1. When an unempl. person refuses to accept an offered temporary and occasional job  |
| 1                        | 1                       | 0                       | 0                       | 0                         | 0                                      | 1.2. When an unempl. person registered in the National Employment Service works for an employer without a labour contract  |
| 3.384                    | 1.655                   | 1.545                   | 974                     | 319                       | 704                                    | 1.3. When an unempl. person fails to come to an interview without justification, having been invited by the employment organisation  |
| 45                       | 14                      | 8                       | 3                       | 3                         | 2                                      | 1.4. When an unempl. person fails to provide evidence of active job seeking at the request of the NES  |
| 1                        | 0                       | 1                       | 0                       | 0                         | 0                                      | 1.5. When an unempl. person fails to show up to an interview with the employer having been sent by the NES   |
| 1                        | 2                       | 0                       | 0                       | 0                         | 0                                      | 1.6. When an unempl. person refuses to go to vocational education and training courses   |
| 1                        | 1                       | 0                       | 0                       | 0                         | 0                                      | 1.7. When an unempl. person terminates, or fails to complete vocational education and training as a result of his/her own culpability  |
| 6                        | 5                       | 0                       | 1                       | 0                         | 0                                      | 1.8. When an unempl. person refuses to accept offered participation in a programme of ALMM   |
| 96                       | 36                      | 27                      | 24                      | 7                         | 15                                     | 1.9. When an unempl. person fails to come to an individual interview   |
| 0                        | 0                       | 0                       | 0                       | 0                         | 0                                      | 1.10. When an unempl. person fails to come to a group session  |
| 0                        | 0                       | 0                       | 0                       | 0                         | 1                                      | 1.11. When an unempl. person refuses to accept offered appropriate job   |
| 0                        | 0                       | 0                       | 0                       | 0                         | 0                                      | 1.12 MOR- when an unemployed person refuses to accept the offered participation in a Project's programme   |
| 0                        | 0                       | 0                       | 0                       | 0                         | 0                                      | 1.13 YEM - when an unemployed person refuses to accept the offered participation in a Project's programme  |
| 0                        | 0                       | 0                       | 0                       | 0                         | 0                                      | 1.14 PRO - when an unemployed person refuses to accept the offered participation in a Project's programme  |
| <b>3.100</b>             | <b>1.289</b>            | <b>1.189</b>            | <b>561</b>              | <b>165</b>                | <b>420</b>                             | <b>2. DISCONTINUED RECORD KEEPING</b>  |
| <b>2.428</b>             | <b>1.152</b>            | <b>1.040</b>            | <b>455</b>              | <b>110</b>                | <b>277</b>                             | <b>2.1. WHEN RECRUITED OR OTHER ACTIVITIES</b>   |
| 317                      | 175                     | 179                     | 74                      | 20                        | 49                                     | 2.1.1. When an unemployed person enters a full-time labour relation with an indefinite term contract   |
| 572                      | 264                     | 232                     | 101                     | 16                        | 67                                     | 2.1.2. When an unemployed person enters a full-time labour relation with a fixed-term contract   |
| 4                        | 1                       | 3                       | 1                       | 1                         | 0                                      | 2.1.3. When an unempl. person establishes a company or an enterprise, or starts to work in agriculture as his/her only or basic occupation and is compulsory to be insured on account of the cadaster revenue      |
| 0                        | 1                       | 0                       | 0                       | 0                         | 0                                      | 2.1.4. When an unempl. person establishes enterprise through NES subsidies   |
| 0                        | 0                       | 0                       | 0                       | 0                         | 0                                      | 2.1.5. When an unempl. person goes to work abroad, and does not file a request for job placement services in Serbia and Montenegro   |
| 24                       | 13                      | 11                      | 4                       | 2                         | 4                                      | 2.1.6. When an unemployed person enters a part-time labour relation with an indefinite term contract   |
| 2                        | 0                       | 0                       | 0                       | 0                         | 0                                      | 2.1.7. When an unemployed person enters a part-time labour relation with a fixed-term contract   |
| 1509                     | 698                     | 615                     | 275                     | 71                        | 157                                    | Temporary and occasional jobs  |
| <b>587</b>               | <b>86</b>               | <b>105</b>              | <b>75</b>               | <b>44</b>                 | <b>100</b>                             | <b>2.2. LEAVING THE LABOUR FORCE</b>   |
| 3                        | 1                       | 2                       | 1                       | 1                         | 0                                      | 2.2.1. When an unempl. person becomes completely incapable for work according to the relevant legal provisions   |
| 0                        | 0                       | 0                       | 0                       | 1                         | 0                                      | 2.2.2. When an unempl. person begins serving his/her time in prison, or is committed into an institution on account of a pronounced measure of safety, reform or protection, for a period longer than 6 months     |
| 43                       | 24                      | 26                      | 9                       | 6                         | 8                                      | 2.2.3. In other cases as stipulated by law or other general documents  |
| 116                      | 27                      | 56                      | 42                      | 26                        | 62                                     | 2.2.4. When an unemployed person has turned 65 years of age  |
| 413                      | 31                      | 18                      | 22                      | 10                        | 28                                     | 2.2.5. When an unempl. person has met the conditions for retirement on account of age, or the conditions for a family or disability pension  |
| 4                        | 0                       | 0                       | 0                       | 0                         | 1                                      | 2.2.6. When an unempl. person has acquired the status of a regular student of a college or a basic university course   |
| 1                        | 1                       | 0                       | 0                       | 0                         | 0                                      | 2.2.9 When the unemployed person is serving the compulsory military service.   |
| 7                        | 2                       | 3                       | 1                       | 0                         | 1                                      | 2.2.10 When the unemployed person is serving a sentence of imprisonment, security measure, correctional or protective measure, lasting up to six months  |
| 0                        | 0                       | 0                       | 0                       | 0                         | 0                                      | 2.2.11 In the case when the unemployed person, or his/her spouse, has been sent abroad as part of an international-technical or educational-cultural cooperation to work in diplomatic, consular or other offices. |
| <b>53</b>                | <b>29</b>               | <b>24</b>               | <b>13</b>               | <b>4</b>                  | <b>22</b>                              | <b>2.3. DELETION AT THE REQUEST OF THE CLIENT</b>  |
| 53                       | 29                      | 24                      | 13                      | 4                         | 22                                     | 2.3.1. When an unempl. person files a request to be deleted from the unemployment register   |
| <b>32</b>                | <b>22</b>               | <b>20</b>               | <b>18</b>               | <b>7</b>                  | <b>21</b>                              | <b>2.4. OTHER REASONS</b>  |
| 15                       | 8                       | 11                      | 10                      | 3                         | 16                                     | 2.4.1. In the case of death of the unemployed person   |
| 17                       | 14                      | 7                       | 8                       | 4                         | 5                                      | 2.4.2. In the case when the unemployed person has moved to other place of residence  |
| 0                        | 0                       | 2                       | 0                       | 0                         | 0                                      | 2.4.3. When the permission for permanent residence or temporary stay has expired to an unempl. foreigner or a person without citizenship   |

**Графикон бр. 17 - Брисани и престанак вођења евиденције према дужини трајања незапослености на крају I 2014. године**  
**Chart No. 17 - Persons deleted from the register and discontinued record keeping, by duration of unemployment in the end of I 2014**

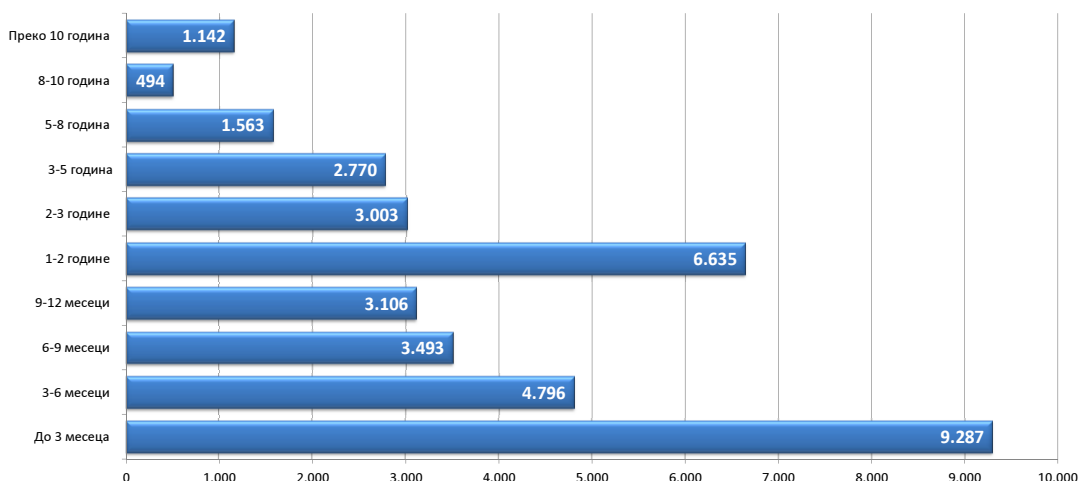







| Регион/Област/Град-општина<br><i>Region/County/municipality</i> | Период<br><i>Period</i>  |                      |   |                      |   |                                      |                               |  |                      |                                      |                               |   |                      |
|---|--|----------------------|---|----------------------|---|--------------------------------------|-------------------------------|--|----------------------|--------------------------------------|-------------------------------|---|----------------------|
|   | Стање на крају месеца<br><i>Situation at the end of the considered month</i> |                      | У месецу<br><i>In month</i>               |                      |   |                                      |                               |  |                      |                                      |                               |   |                      |
|   | Незапослена лица<br><i>Unemployed persons</i>                                |                      | Новопријављени<br><i>Newly registered</i> |                      | Пријављене потребе за запошљавањем<br><i>Requests for jobmatching services in vacancy filling</i> |                                      |                               | Запошљавање<br><i>Filled vacancies</i> |                      |                                      |                               | Запослени са евиденције<br><i>Recruited from the register</i> |                      |
|   | Укупно<br><i>Total</i>   | Жене<br><i>Women</i> | Укупно<br><i>Total</i>                    | Жене<br><i>Women</i> | Укупно<br><i>Total</i>  | Неодређено<br><i>Indefinite term</i> | Одређено<br><i>Fixed-term</i> | Укупно<br><i>Total</i>                 | Жене<br><i>Women</i> | Неодређено<br><i>Indefinite term</i> | Одређено<br><i>Fixed-term</i> | Укупно<br><i>Total</i>  | Жене<br><i>Women</i> |
| <b>Регион Косово и Метохија</b>                                 | <b>13.238</b>  | <b>7.382</b>         | <b>259</b>                                | <b>121</b>           | <b>0</b>  | <b>0</b>                             | <b>0</b>                      | <b>433</b>                             | <b>179</b>           | <b>116</b>                           | <b>317</b>                    | <b>57</b>   | <b>33</b>            |
| <b>Косовска</b>   | <b>1.585</b>   | <b>900</b>           | <b>68</b>                                 | <b>32</b>            | <b>0</b>  | <b>0</b>                             | <b>0</b>                      | <b>78</b>                              | <b>30</b>            | <b>27</b>                            | <b>51</b>                     | <b>2</b>  | <b>1</b>             |
| Глоговац  | 1  | 1                    | 0   | 0                    | 0   | 0                                    | 0                             | 0                                      | 0                    | 0                                    | 0                             | 0   | 0                    |
| Качаник   | 0  | 0                    | 0   | 0                    | 0   | 0                                    | 0                             | 0                                      | 0                    | 0                                    | 0                             | 0   | 0                    |
| Косово Поље   | 65   | 35                   | 0   | 0                    | 0   | 0                                    | 0                             | 1                                      | 1                    | 1                                    | 0                             | 0   | 0                    |
| Липљан  | 203  | 96                   | 0   | 0                    | 0   | 0                                    | 0                             | 8                                      | 2                    | 2                                    | 6                             | 0   | 0                    |
| Обилић  | 326  | 205                  | 7   | 5                    | 0   | 0                                    | 0                             | 22                                     | 7                    | 11                                   | 11                            | 0   | 0                    |
| Подујево  | 0  | 0                    | 0   | 0                    | 0   | 0                                    | 0                             | 0                                      | 0                    | 0                                    | 0                             | 0   | 0                    |
| Приштина - град   | 176  | 92                   | 36  | 16                   | 0   | 0                                    | 0                             | 32                                     | 10                   | 8                                    | 24                            | 1   | 0                    |
| Урошевац  | 1  | 0                    | 0   | 0                    | 0   | 0                                    | 0                             | 0                                      | 0                    | 0                                    | 0                             | 0   | 0                    |
| Штимље  | 1  | 0                    | 0   | 0                    | 0   | 0                                    | 0                             | 0                                      | 0                    | 0                                    | 0                             | 0   | 0                    |
| Штрпце  | 812  | 471                  | 25  | 11                   | 0   | 0                                    | 0                             | 15                                     | 10                   | 5                                    | 10                            | 1   | 1                    |
| <b>Пећка</b>  | <b>204</b>   | <b>107</b>           | <b>0</b>                                  | <b>0</b>             | <b>0</b>  | <b>0</b>                             | <b>0</b>                      | <b>7</b>                               | <b>0</b>             | <b>1</b>                             | <b>6</b>                      | <b>2</b>  | <b>0</b>             |
| Дечани  | 0  | 0                    | 0   | 0                    | 0   | 0                                    | 0                             | 0                                      | 0                    | 0                                    | 0                             | 0   | 0                    |
| Ђаковица  | 0  | 0                    | 0   | 0                    | 0   | 0                                    | 0                             | 0                                      | 0                    | 0                                    | 0                             | 0   | 0                    |
| Исток   | 159  | 85                   | 0   | 0                    | 0   | 0                                    | 0                             | 0                                      | 0                    | 0                                    | 0                             | 0   | 0                    |
| Клина   | 44   | 22                   | 0   | 0                    | 0   | 0                                    | 0                             | 3                                      | 0                    | 0                                    | 3                             | 2   | 0                    |
| Пећ   | 1  | 0                    | 0   | 0                    | 0   | 0                                    | 0                             | 4                                      | 0                    | 1                                    | 3                             | 0   | 0                    |
| <b>Призренска</b>   | <b>223</b>   | <b>123</b>           | <b>33</b>                                 | <b>13</b>            | <b>0</b>  | <b>0</b>                             | <b>0</b>                      | <b>4</b>                               | <b>0</b>             | <b>0</b>                             | <b>4</b>                      | <b>0</b>  | <b>0</b>             |
| Ораховац  | 149  | 79                   | 7   | 1                    | 0   | 0                                    | 0                             | 0                                      | 0                    | 0                                    | 0                             | 0   | 0                    |
| Призрен   | 7  | 3                    | 2   | 0                    | 0   | 0                                    | 0                             | 0                                      | 0                    | 0                                    | 0                             | 0   | 0                    |
| Сува Река   | 1  | 1                    | 0   | 0                    | 0   | 0                                    | 0                             | 0                                      | 0                    | 0                                    | 0                             | 0   | 0                    |
| Гора  | 66   | 40                   | 24  | 12                   | 0   | 0                                    | 0                             | 4                                      | 0                    | 0                                    | 4                             | 0   | 0                    |
| <b>Косовско - митровачка</b>                                    | <b>6.817</b>   | <b>3.822</b>         | <b>135</b>                                | <b>63</b>            | <b>0</b>  | <b>0</b>                             | <b>0</b>                      | <b>271</b>                             | <b>120</b>           | <b>69</b>                            | <b>202</b>                    | <b>44</b>   | <b>29</b>            |
| Вучитрн   | 453  | 259                  | 4   | 2                    | 0   | 0                                    | 0                             | 7                                      | 5                    | 3                                    | 4                             | 4   | 3                    |
| Зубин Поток   | 1.158  | 660                  | 11  | 8                    | 0   | 0                                    | 0                             | 11                                     | 7                    | 6                                    | 5                             | 5   | 4                    |
| Лепосавић   | 2.343  | 1.359                | 45  | 23                   | 0   | 0                                    | 0                             | 80                                     | 24                   | 15                                   | 65                            | 16  | 7                    |
| Србица  | 33   | 27                   | 0   | 0                    | 0   | 0                                    | 0                             | 0                                      | 0                    | 0                                    | 0                             | 0   | 0                    |
| Косовска Митровица  | 1.956  | 1.062                | 49  | 18                   | 0   | 0                                    | 0                             | 82                                     | 55                   | 21                                   | 61                            | 9   | 8                    |
| Звечан  | 874  | 455                  | 26  | 12                   | 0   | 0                                    | 0                             | 91                                     | 29                   | 24                                   | 67                            | 10  | 7                    |
| <b>Косовско - поморавска</b>                                    | <b>4.409</b>   | <b>2.430</b>         | <b>23</b>                                 | <b>13</b>            | <b>0</b>  | <b>0</b>                             | <b>0</b>                      | <b>73</b>                              | <b>29</b>            | <b>19</b>                            | <b>54</b>                     | <b>9</b>  | <b>3</b>             |
| Витина  | 728  | 439                  | 4   | 2                    | 0   | 0                                    | 0                             | 7                                      | 4                    | 2                                    | 5                             | 0   | 0                    |
| Гњилане   | 1.553  | 781                  | 6   | 4                    | 0   | 0                                    | 0                             | 42                                     | 15                   | 10                                   | 32                            | 4   | 1                    |
| Косовска Каменица   | 2.121  | 1.207                | 13  | 7                    | 0   | 0                                    | 0                             | 21                                     | 8                    | 6                                    | 15                            | 5   | 2                    |
| Ново Брдо   | 7  | 3                    | 0   | 0                    | 0   | 0                                    | 0                             | 3                                      | 2                    | 1                                    | 2                             | 0   | 0                    |
| <b>Територијално нераспоређени *</b>                            | <b>0</b>   | <b>0</b>             | <b>0</b>                                  | <b>0</b>             | <b>0</b>  | <b>0</b>                             | <b>0</b>                      | <b>458</b>                             | <b>194</b>           | <b>251</b>                           | <b>156</b>                    | <b>51</b>   | <b>24</b>            |
| <b>Република Србија</b>   | <b>788.712</b>   | <b>401.215</b>       | <b>42.771</b>                             | <b>19.885</b>        | <b>2.239</b>  | <b>350</b>                           | <b>1.772</b>                  | <b>69.557</b>                          | <b>31.828</b>        | <b>13.096</b>                        | <b>56.410</b>                 | <b>7.456</b>  | <b>3.877</b>         |

\* Подаци о запошљавању добијају се трансфером података из Матичне евиденције осигураника Републичког фонда за здравствено осигурање. На основу члана 94. Закона о запошљавању и осигурању за случај незапослености ("Сл. гласник РС", број 36/09) и члана 30. Правилника о ближој садржини података и начину вођења евиденција у области запошљавања ("Сл. гласник РС", бр. 15/2010) подаци о реализацији потребе за запошљавањем воде се према седишту послодавца. Чланом 18. став 2 Закона о централном регистру обавезног социјалног осигурања ("Сл. гласник РС", бр. 30/2010) предвиђено је да организације обавезног социјалног осигурања преузимају из Јединствене базе податке неопходне за вођење матичне евиденције, односно друге евиденције прописане законом који уређује пензијско и инвалидско осигурање, здравствено осигурање и осигурање за случај незапослености. При трансферу података за одређени број пријава недостају подаци о седишту послодавца, па самим тим те пријаве на обавезно социјално осигурање није могуће територијално разврстати.

Издавач  
Национална служба за запошљавање  
Београд, Краља Милутина 8

За издавача  
Синиша Надбантић, директор

Билтен припремили  
Одељење за анализу тржишта рада и планирање

Уредник  
Светлана Аксентијевић

Телефони за контакт:  
011/29-29-562  
011/29-29-551

Факс:  
011/29-29-625  
E-mail: [bilten@nsz.gov.rs](mailto:bilten@nsz.gov.rs)

Интернет адреса:  
[www.nsz.gov.rs](http://www.nsz.gov.rs)

ISSN 1451-3226



**РЕПУБЛИКА СРБИЈА**  
**НАЦИОНАЛНА СЛУЖБА**  
**ЗА ЗАПОШЉАВАЊЕ**  
[www.nsz.gov.rs](http://www.nsz.gov.rs)